

# Audiência Pública

## 2º quadrimestre de 2023

Dados assistenciais

Secretaria Municipal de Saúde



**Secretaria Municipal de Saúde**

## Audiência Pública de Saúde

- Instrumento de gestão
- Lei c 141/2012; decreto 7508/2011; Portaria GM/MS 575/2012; Resolução CNS nº 459/2012
- Monitora pactuações e plano municipal de saúde
- Apresenta dados de assistência e ações da SMS
- Possibilita planejamento de ações e presta contas
- Caderno de Indicadores para pactuação interfederativa nos anos de 2017 - 2021
- Dados – setores e sistemas de informação específicos
- Dados populacionais – IBGE
  - ESTIMATIVA DA POPULAÇÃO RESIDENTE 2022 - 75.042
  - Usuários cadastrados vinculados – 86083\*

# Atenção Primária – 17 unidades de saúde

Data	1º quad	2º quad	3º quad	2023
Consultas médicas	43.485	54.489		
Consultas enfermeiro	12.064	12.624		
Procedimentos enfermagem	137.858	158.299		

3º quadri 2022 – 36.598 consultas médicas; 13.012 consultas enfermeiro e 112.202 proc enfermagem



# Capacitações – Imunização e saúde do Idoso





★ *Saúde da Mulher*  
**PREVENÇÃO E CUIDADOS**  
**25/06 - Domingo**

Horário: Das 08 horas às 11h30 e das 13 às 17 horas

Local: Nas Unidades Básicas de Saúde (UBS) do BNH, Socomim, Área 02, Bela Vista, CAIC, Vila Esperança, Cem Casas, Alto das Oliveiras, Marinha, Santa Rita, Cem Casas, Jardim Alegre, Vila Izabel e Área06

Público: Mulheres

 **TELEMACO BORBA**  
PREFEITURA  
*Uma nova cidade a cada dia*

 **SMS**  
Serviço Municipal de Saúde



# Agosto Lilás



# Odontologia

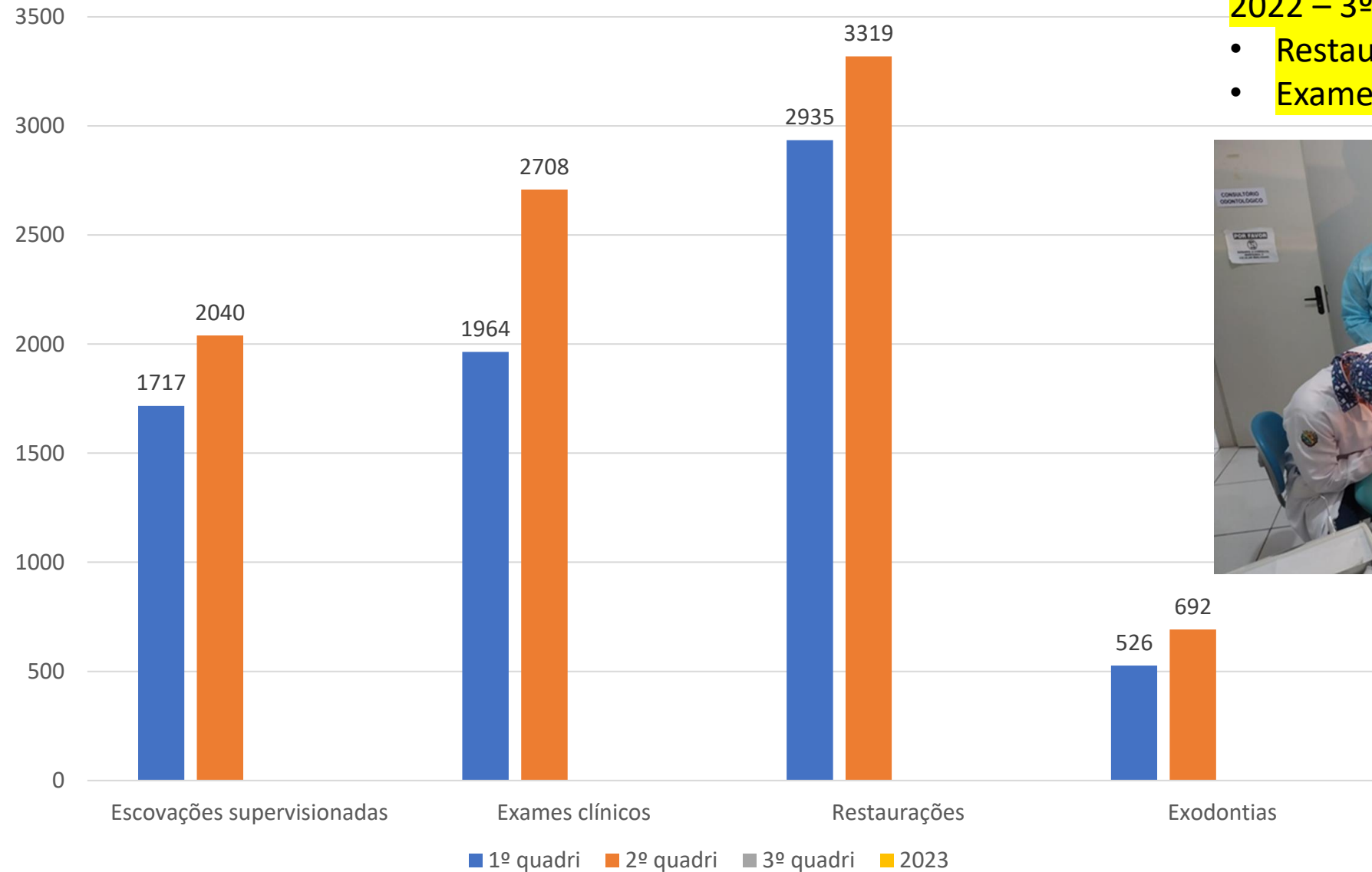

2022 – 3º quadri

- Restaurações – 2.086
- Exames Clínicos – 2.093



# CMEIs – Orientação sobre higiene bucal, avaliações, entrega de kits de higiene bucal e escovação supervisionada





# Atendimento hospitalar



# CAPS

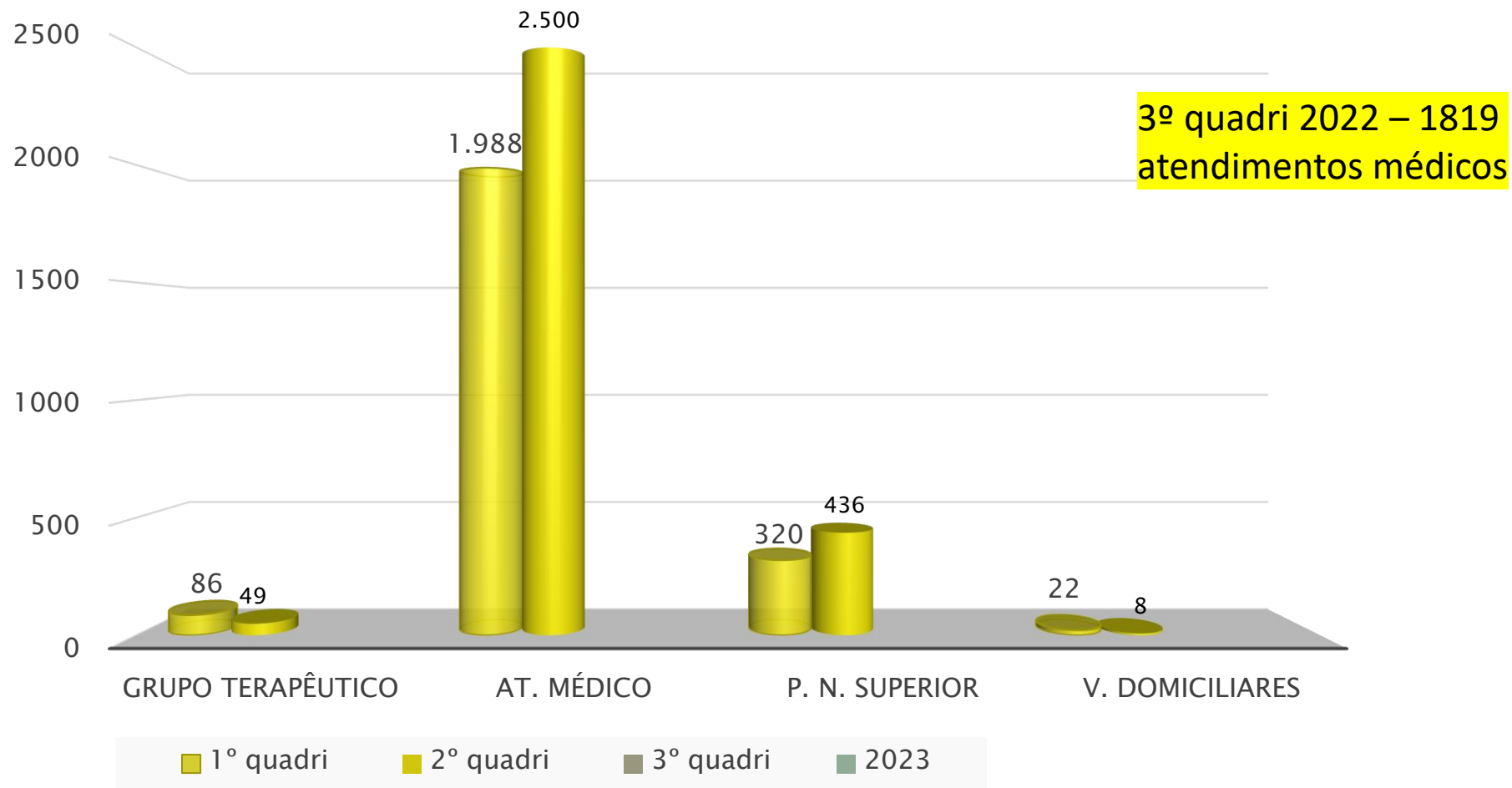



# Academia da Saúde

	1º quadri	2º quadri	3º quadri	Total
Atividades	229	249		
Usuários	1654	1801		

- 3º quadrimestre 2022:
  - 199 atividades
  - 1130 usuários

# Academia da Saúde



# Projeto Buscando Saúde

	1º quadri	2º quadri	3º quadri	TOTAL
Atividades	18	42		
Usuários	210	577		

Marinha , Vila Esperança e Área 2

# Projeto Buscando Saúde



# Ambulatório de Pediatria

Atendimento	1º quadri	2º quadri	3º quadri	2023
Pediatra	653	897		

3º quadri 2022 – 652 atendimentos médicos



# Vacinação contra a Covid

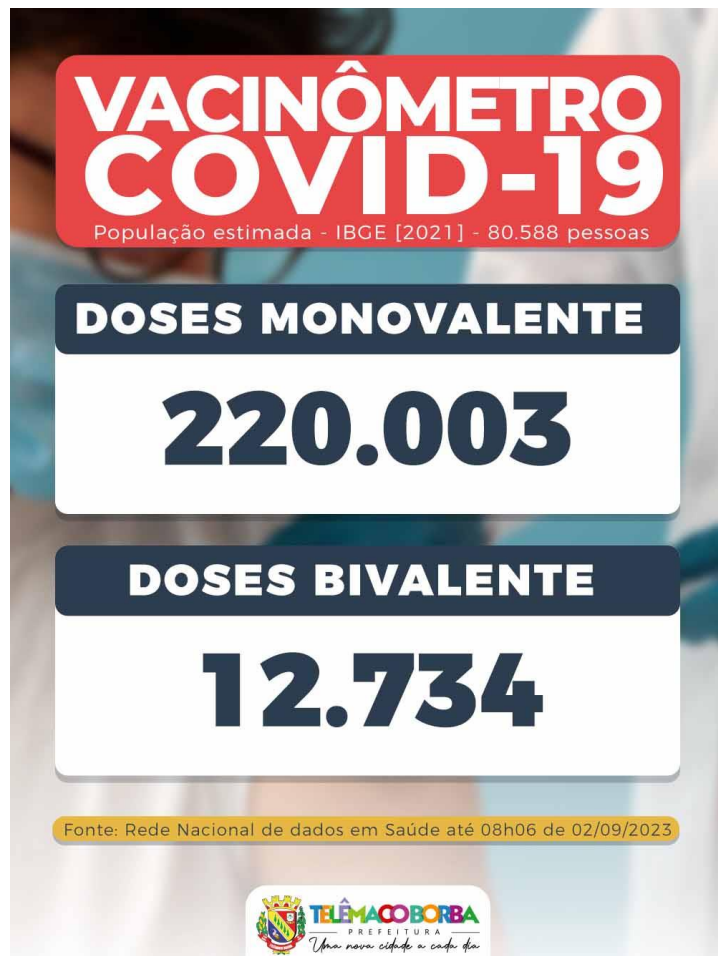

**REPESCAAGEM DE VACINAÇÃO**

**13/Agosto - Domingo**

**Monovalente - Covid-19**  
Pessoas a partir dos seis meses de idade, e para adultos na primeira e segunda dose.

**Bivalente - Covid-19**  
Pessoas com 18 anos ou mais, desde que tenham tomado pelo menos duas doses da vacina contra a Covid-19 e que a última dose tenha sido aplicada há pelo menos quatro meses.

**Influenza**  
Toda população acima de 6 meses de idade, priorizando a vacinação dos grupos prioritários

**Postos de vacinação - 08h às 11h30**  
Unidade Básica de Saúde (UBS) do Centro, Jardim Alegre, Área 06, Santa Rita, CAIC e Bela Vista

**Posto de vacinação - 13h às 16h30**  
Unidade Básica de Saúde (UBS) do São Silvestre

Enquanto houver estoque disponível

**TELEMACOMBORA**  
PREFEITURA  
Uma nova cidade a cada dia

# Outras vacinas

1º quadri	2º quadri	3º quadri	2022
11.775	12.176		

2022/ 3º quadri – 12.989

# DRIVE DE **VACINAÇÃO** CONTRA A GRIPE

**Unidade Básica de Saúde do BNH**

**29/JUL - Sábado - das 09h às 16h**

**Pessoas com 6 meses ou mais - levar cartão de vacina**



# REPESCAGEM DE **VACINAÇÃO**

**09/julho - Domingo - das 08h às 12h**

**Monovalente - Covid-19**

**Pessoas de 06 meses a 11 anos**

**Bivalente - Covid-19**

**Pessoas a partir de 18 anos, que já tenham tomado pelo menos duas doses da monovalente há no mínimo quatro meses**

**Influenza**

**Toda população acima de 6 meses de idade, priorizando a vacinação dos grupos prioritários**

**Postos de vacinação**

**Unidade Básica de Saúde (UBS) da Área 02,  
Cem Casas, São Silvestre e Marinha**

Enquanto houver estoque disponível



AGOSTO AZUL

# A RESPOSTA É **VACINA**

Confira as vacinas recomendadas aos homens:

- Tríplice viral
- Hepatite B
- dT adulto
- Influenza
- Covid-19
- Febre amarela

SAÚDE  
PR.GOV.BR



SEMANA MUNICIPAL DA  
**Família**  
FAMILIA, FONTE DE VOCAÇÕES

De 11 a 20 de Agosto de 2023

**DIA 19/08 - SÁBADO - DIA D DA FAMÍLIA  
DAS 08 ÀS 12H, NA PRAÇA DA FAMÍLIA**

- Distribuição de pipoca e algodão doce, atividades de pintura facial:
  - Banda MFC, Varal solidário e Drive-thru do MFC;
- Trabalho voluntário com as pessoas em situação de rua – Igreja Baista Betel:
  - Vacinação COVID-19 e gripe - Secretaria de Saúde;
- Empresa Mente Mestre Pra Ser Saudável, Próspero, Feliz...para a saúde integral, estará presente com a Plataforma Multifuncional:
  - Lions Clube Monte Alegre - Teste de acuidade visual;
- Divisão de Habitação - Inscrição para o programa Casas Populares:
  - CEMEP - Oficina para família.
  - Programa Melhor Amigo - Cadastro de animais para castração:
    - Klabin - Feira de adoção canina;
- Braspine, Conselho dos Direitos da Mulher, Fomento Paraná, Procon, Pastoral da Criança, Onda, APTAA - Associação dos Pais, Terapeutas e Amigos dos Autistas, CEMEP.



# Assistência farmacêutica - Atendimentos

Número de atendimentos na Assistência Farmacêutica 1º E 2º  
Quadrimestre 2023

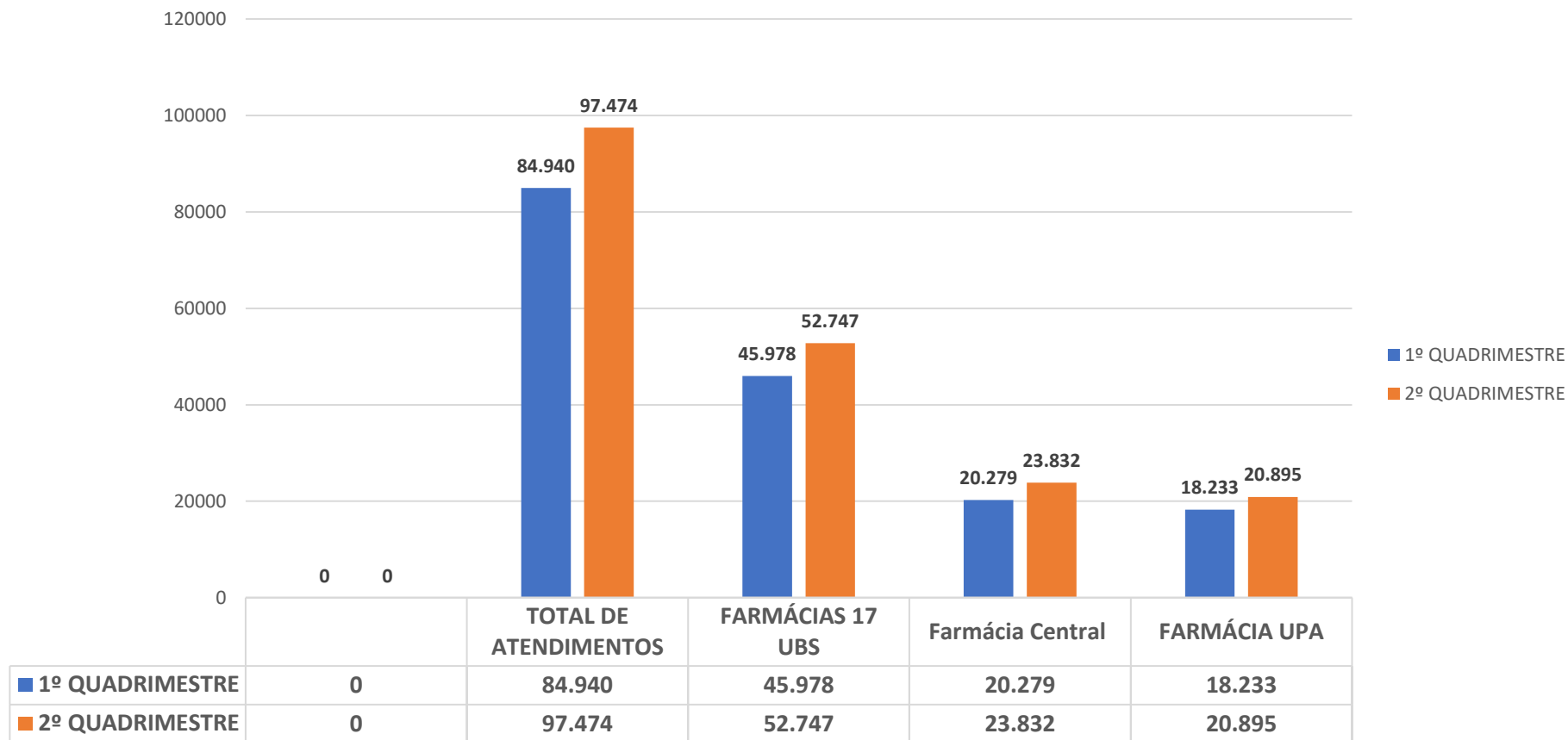

3º quadri 2022 : 84.345

# Assistência Farmacêutica

Total de medicamentos distribuídos 1º e 2º quadrimestre de 2023  
e saída por classes terapêuticas

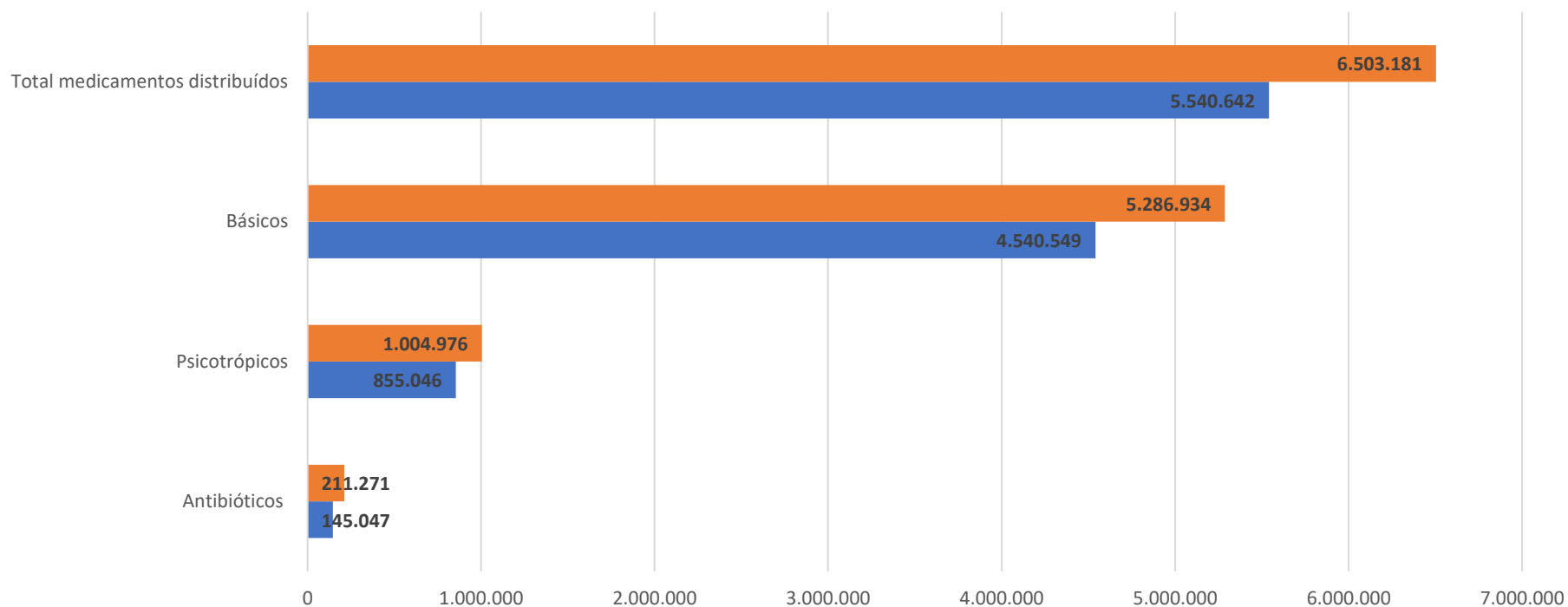

	Antibióticos	Psicotrópicos	Básicos	Total medicamentos distribuídos
2º QUADRIMESTRE	211.271	1.004.976	5.286.934	6.503.181
1º QUADRIMESTRE	145.047	855.046	4.540.549	5.540.642

3º quadri 2022: 5.550.723

# Semana Uso Racional de Medicamentos

**MEDICAMENTO É COISA SÉRIA**

USO RACIONAL  
DE  
**MEDICAMENTOS**

**NÃO TOME MEDICAMENTOS POR CONTA PRÓPRIA**

**INFORMAÇÃO É O MELHOR REMÉDIO,  
PROCURE UM PROFISSIONAL DE  
SAÚDE MÉDICO, DENTISTA OU FARMACÊUTICO**







# Clínica da Mulher

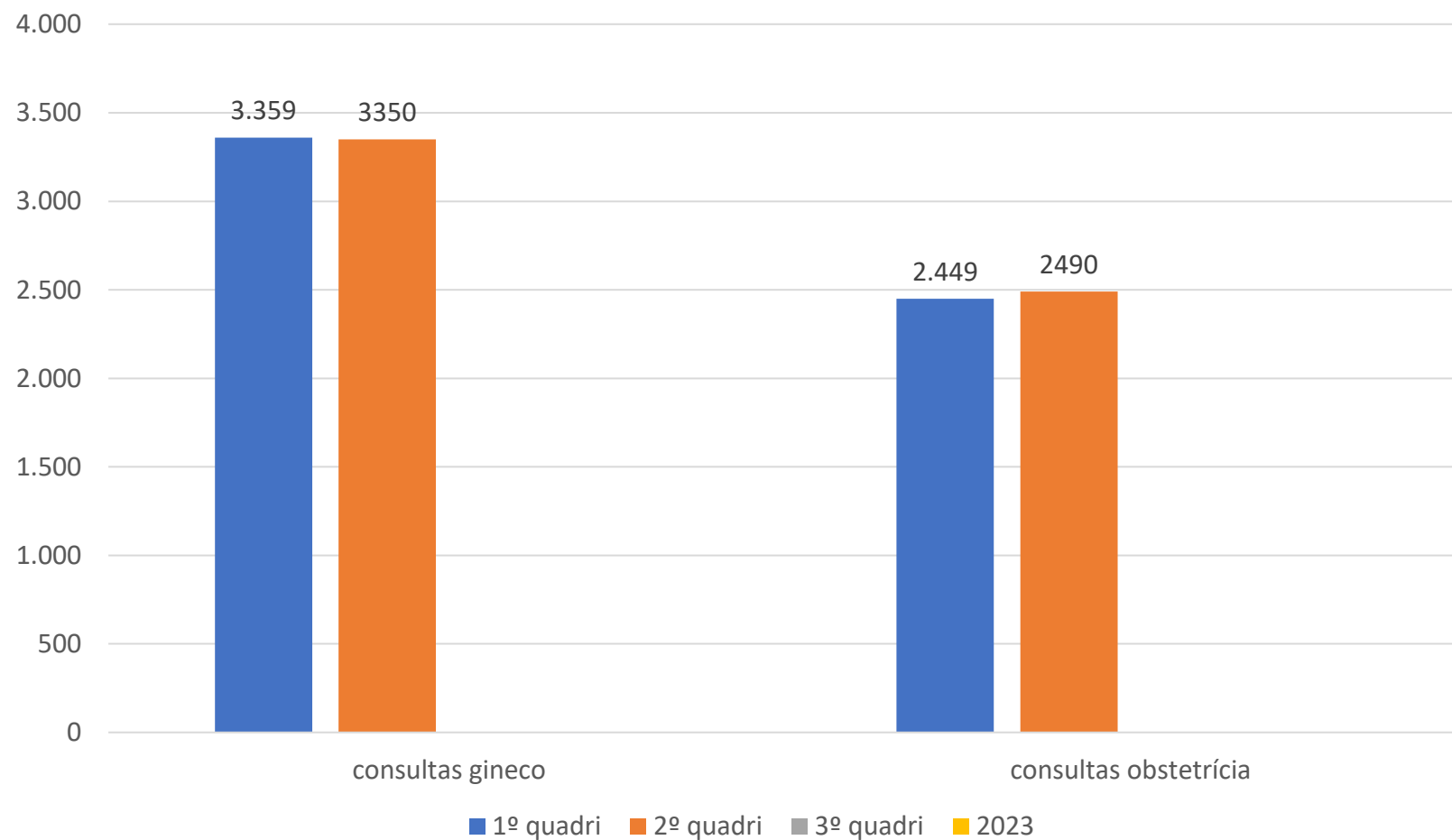

3º quadri 2022

- Gineco – 3.110
- Obst – 2.160



# Saúde da Mulher

	1º quadri	2º quadri	3º quadri	2023
Mamografia	1.101	1.177		
Preventivo	1.210	1.417		

## 3º quadri 2023

- Mamografias – 1500
- Preventivos - 1888



**APOIE A  
AMAMENTAÇÃO:**  
FAÇA A DIFERENÇA PARA  
MÃES E PAIS QUE TRABALHAM

WABA | SEMANA MUNDIAL DE ALEITAMENTO MATERNO 2023



# Testagem rápida

<b>Relatorio de Testes Rápidos Trimestralmente 2023</b>													
	01/23	02/23	03/23	04/23	05/23	06/23	07/23	08/23	09/22	10/23	11/23	12/23	Total
T R Hiv	491	482	507	297	370	347	383	617					3.494
T R Sifilis	490	482	505	297	375	345	380	616					3.490
T R Hep B	485	479	498	297	214	189	380	438					2.980
T R Hep C	485	479	498	297	214	189	380	434					2.976
<b>Resultados Reagentes para TR</b>													
	01/23	02/23	03/23	04/23	05/23	06/23	07/23	08/23	09/22	10/23	11/23	12/23	Total
T R Hiv	0	0	1	1	0	0	1	1					4
T R Sifilis	19	15	21	13	15	23	34	28					168
T R Hep B	1	1	2	0	0	0	0	1					5
T R Hep C	0	10	0	3	2	3	2	3					23
<b>Gestantes que realizaram TR</b>													
	01/23	02/23	03/23	04/23	05/23	06/23	07/23	08/23	09/22	10/23	11/23	12/23	Total
T R Hiv	154	164	127	153	160	158	139	231					1.286
T R Sifilis	154	164	127	153	160	158	139	230					1.285
T R Hep B	148	133	125	133	160	155	139	175					1.168
T R Hep C	148	133	125	133	158	155	138	169					1.159
<b>Atendimentos AMOA</b>													
	01/23	02/23	03/23	04/23	05/23	06/23	07/23	08/23	09/22	10/23	11/23	12/23	Total
													0
Amoa	49	35	74	49	84	29	68	166					554
Epidemio	28	64	331	31	43	49	69	81					696
Tagabismo								1					1



**HEPATITES**  
**B e C**

**Faça o teste**

As hepatites B e C são doenças silenciosas e perigosas e nem sempre apresentam sintomas.

*Procure a Unidade de Saúde!*

Mais informações:  
AMOA - 39041550 (WhatsApp)



**TELE-ATENDIMENTO COORBA**  
PREFEITURA MUNICIPAL DE COORBA  
*Uma nova cidade a cada dia*



**IIIIIDATASIIII  
IMPORTANTES**

**SBIM**  
SOCIEDADE BRASILEIRA DE IMUNIZAÇÕES

**28 de Julho**  
*Dia Mundial de Combate às Hepatites Virais*



# UPA

	1º quadri	2º quadri	3º quadri	2022
Consultas	32.706	31.348		
Procedimentos	34.136	36.424		

3º quadri 2022: 31.448 consultas



# Óbitos

1º quadri	2º quadri	3º quadri	2023
160	122		

3º quadri - 165

<b>Óbitos - Brasil</b>					
<b>Freqüência por Mês do Óbito segundo Causa (Cap CID10)</b>					
Causa (Cap CID10)	Maio	Junho	Julho	Agosto	Total
I. Algumas doenças infecciosas e parasitárias	0	0	2	1	3
II. Neoplasias (tumores)	8	1	2	3	14
III. Doenças sangue órgãos hemat e transt imunitár	0	1	0	0	1
IV. Doenças endócrinas nutricionais e metabólicas	4	1	6	5	16
V. Transtornos mentais e comportamentais	0	0	0	0	0
VI. Doenças do sistema nervoso	1	0	0	0	1
VII. Doenças do olho e anexos	0	0	0	0	0
VIII. Doenças do ouvido e da apófise mastóide	0	0	0	0	0
IX. Doenças do aparelho circulatório	8	6	10	8	32
X. Doenças do aparelho respiratório	7	3	6	7	23
XI. Doenças do aparelho digestivo	0	0	0	1	1
XII. Doenças da pele e do tecido subcutâneo	0	0	1	0	1
XIII. Doenças sist osteomuscular e tec conjuntivo	1	0	0	0	1
XIV. Doenças do aparelho geniturinário	6	1	5	1	13
XV. Gravidez parto e puerpério	0	0	0	0	0
XVI. Algumas afec originadas no período perinatal	0	1	0	0	1
XVII. Malf cong deformid e anomalias cromossômicas	0	0	0	0	0
XVIII. Sint sinais e achad anorm ex clín e laborat	5	3	0	0	8
XIX. Lesões enven e alg out conseq causas externas	0	0	0	0	0
XX. Causas externas de morbidade e mortalidade	5	0	1	0	6
XXI. Contatos com serviços de saúde	0	0	0	0	0
<b>Total</b>	<b>45</b>	<b>17</b>	<b>33</b>	<b>26</b>	<b>121</b>

# Óbitos COVID

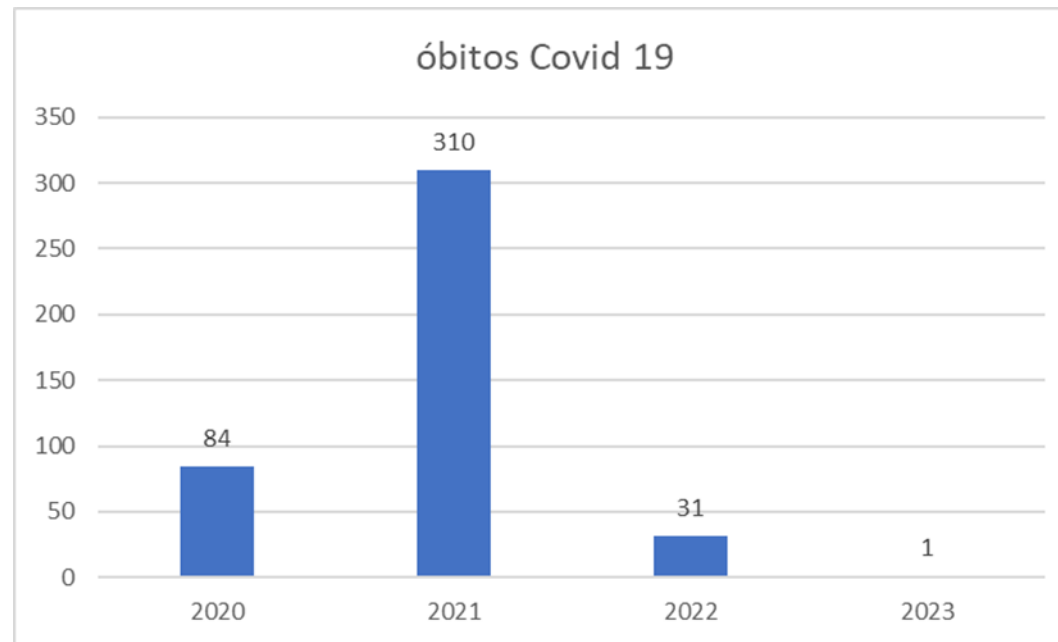

# Óbito infantil

Óbitos - Brasil					
Frequência/Mês do Óbito seg Fx.Etár.Infant.1					
Fx.Etár.Infant.1	Maio	Junho	Julho	Agosto	Total
< 7 dias	0	1	0	1	2
7-27 dias	0	0	0	0	0
28d-<1ano	0	1	0	0	1
Total	0	2	0	1	3

# Nascimentos

1º quadri	2º quadri	3º quadri	2023
369	314		

3º quadri 2022: 291

# Consultas pré natal – 7 ou mais consultas

1º quadri	2º quadri	3º quadri	2023
345	292		

Nascidos Vivos - Brasil					
Frequência/Mes do Nascimento seg Cons Pré-Natal					
Cons Pré-Natal	Mai	Junho	Julho	Agosto	Total
Nenhuma	1	0	0	0	1
1-3 consultas	1	1	2	1	5
4-6 consultas	1	4	4	7	16
7e+ consultas	104	59	67	62	292
Ignorado	0	0	0	0	0
Total	107	64	73	70	314

93%

- 3º quadri 2022 - 258

# Tipo de parto

Frequência/Mes do Nasc segundo Tipo de Parto					
Tipo de Parto	Maio	Junho	Julho	Agosto	Total
Vaginal	30	21	22	19	92
Cesário	77	43	51	51	222
Total	107	64	73	70	314

29,2% parto vaginal

# Gravidez na adolescência

1ª quadri	2º quadri	3º quadri	2023
49	36		

Nascidos Vivos - Brasil - Residência					
Frequência/Mes do Nasc segundo Mães 10 - 19					
Fx.Etária Mãe(7)	Maio	Junho	Julho	Agosto	Total
10-14	3	0	0	0	3
15-19	13	6	6	8	33
Total	16	6	6	8	36

- 3º QUADRI 2022: 37

11,4%



# Agravos de notificação obrigatória - confirmados

Município: TELEMACO BORBA

Agravo	Regional:	População	Nº Casos
ACIDENTE POR ANIMAIS PECONHENTOS		*	41
ATENDIMENTO ANTI-RABICO		*	169
CAXUMBA [PAROTIDITE EPIDEMICA]		*	5
CONJUNTIVITE AGUDA NAO ESPECIFICADA		*	1
CRIANCA EXPOSTA HIV		*	1
DOENCAS CAUSADAS POR PROTOZOARIOS COMPLICANDO A GRAVIDEZ,O PARTO E O PUERPERIO		*	6
DOENCAS SEXUALMENTE TRANSMITIDAS,NAO ESPECIFICADAS		*	40
FEBRE MACULOSA / RICKETTSIOSES		*	1
GESTANTE HIV		*	2
HEPATITES VIRAIS		*	6
LEPTOSPIROSE		*	1
SIFILIS CONGENITA		*	1
SIFILIS EM GESTANTE		*	12
SIFILIS NAO ESPECIFICADA		*	28
TOXOPLASMOSE NAO ESPECIFICADA		*	3
VARICELA		*	9
VIOLENCIA INTERPESSOAL/AUTOPROVOCADA		*	134
TOTAL			460

# Dengue





# Sala de situação enfrentamento a Dengue



# Covid 19



Casos ativos COVID (em recuperação + aguardando - óbitos)

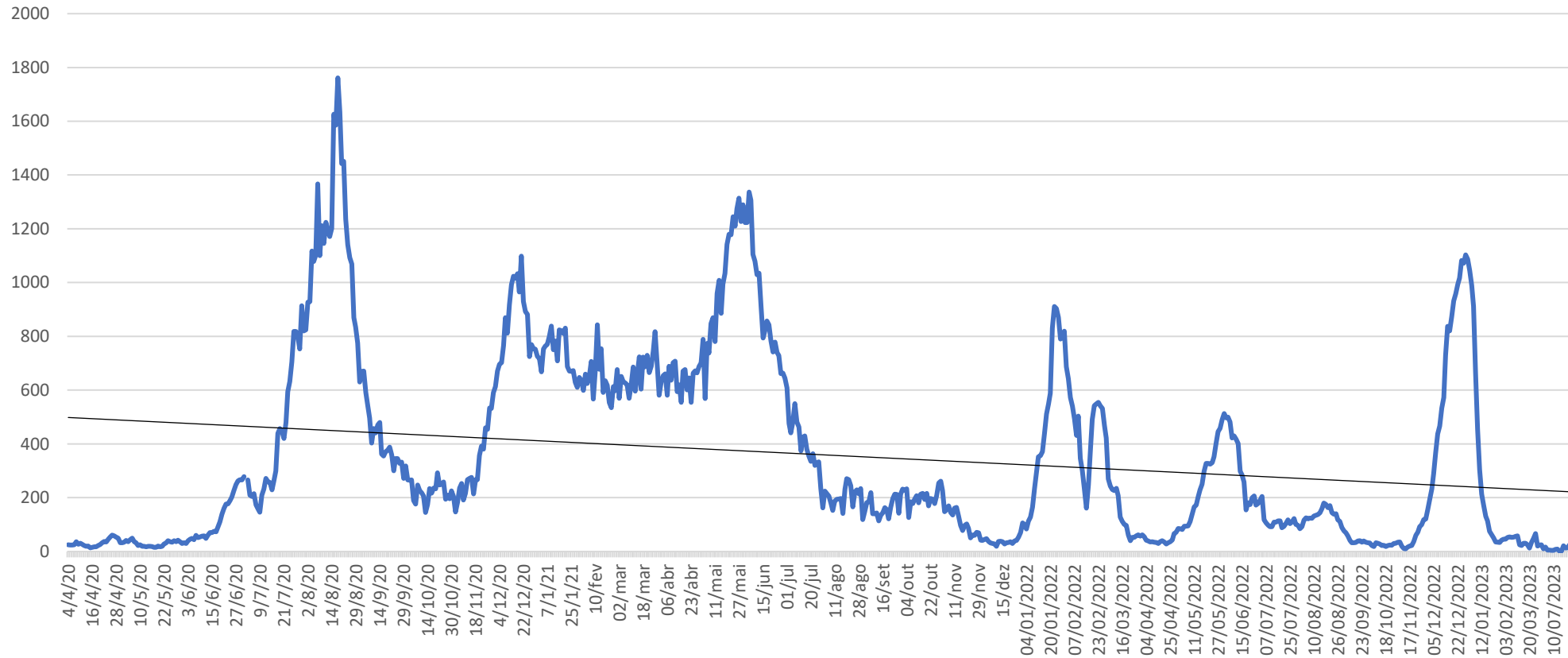

# Vigilância Sanitária



CAMPANHA CONTRA TABAGISMO 2023 **31/05/2023**  
ORIENTAÇÃO SOBRE SERVIÇO PROIBIÇÃO DE "AMBIENTE LIVRE DA FUMAÇA DO TABACO" LEI ESTADUAL 16239/09

<b>PROCEDIMENTO</b>	<b>MAIO</b>	<b>JUNHO</b>	<b>JULHO</b>	<b>AGOSTO</b>
<b>CADASTROS</b>				
01.02.01.007-2 – Cadastro de estabelecimentos sujeitos à vigilância sanitária	08	04	0	01
01.02.01.045-5 – Cadastro de estabelecimentos de serviços de alimentação	08		05	02
01.02.01.016-1 – Exclusão de cadastro de estabelecimentos sujeitos à vigilância sanitária com atividades encerradas	06	06	04	09
<b>INSPEÇÃO</b>				
01.02.01.017-0 – Inspeção dos estabelecimentos sujeitos à vigilância sanitária	55	56	63	74
01.02.01.046-3 – Inspeção sanitária de estabelecimentos de serviços de alimentação	13	21	18	21
01.02.01.028-5 - Inspeção sanitária de instituições de longa permanência para idosos	-	-	-	-
01.02.01.014-5 – Inspeção sanitária de hospitais	-	-	-	01
01.02.01.043-9 – Inspeção sanitária de serviços de hemoterapia				
01.02.01.043-9 – Inspeção sanitária de serviço e terapia renal substitutiva	01	-	02	02
<b>LICENCIAMENTO</b>				
01.02.01.018-8 – Licenciamento dos estabelecimentos sujeitos à vigilância sanitária	18	24	14	29
01.02.01.047-1 – Licenciamento sanitário de estabelecimentos de serviços de alimentação	09	15	12	11
01.02.01.026-9 - Licenciamento de Hospitais	-	-	-	-
0 1 0 2 0 1 0 4 4 7 - Licenciamento de serviço renal	01	-	-	-
<b>INVESTIGAÇÃO</b>				
01.02.01.015-3 – Investigação de eventos adversos e/ou queixas técnicas	-	-	-	-
<b>ATIVIDADE EDUCATIVA</b>				
01.02.01.022-6 - Atividade educativa para a população	06	01	01	02
2 01.02.01.005-6 – Atividade educativa para o setor regulado	33	16	08	03
3 01.02.01.050-1 – Atividades educativas sobre a temática da dengue, realizadas para população	17	01	01	02
01.02.01.006-4 – Análise de projetos básicos de arquitetura	02	05	00	04
01.02.01.019-6 – Aprovação de projetos básicos de arquitetura	01	02	01	00
01.02.01.023-4 – Recebimento de denúncias/reclamações	31	15	20	21
01.02.01.024-2 – Atendimento a denúncias/reclamações	44	26	25	24
01.02.01.052-8 – Instauração de processo administrativo sanitário	01	01	05	06
01.02.01.053-6 – Conclusão de processo administrativo sanitário	04	05	06	04
01.02.01.048-0 – Fiscalização do uso de produtos fumígenos derivados do tabaco em ambientes coletivos fechados, públicos ou privados	11	07	03	04
0102010498 – laudo de análise laboratorial				



# CAMINHADA DIA NACIONAL DE COMBATE AO FUMO



29 DE AGOSTO ÀS 15H30  
📍 PRAÇA DA FAMÍLIA



## Tabagismo

Sempre é tempo de parar!



Quanto mais cedo você parar de fumar menor o risco de adoecer.



# Especialidades

Especialidade	1º quadri	2º quadri	3º quadri	Total 2023
Medico Oftalmologista	1.626	1599		
Medico Vascular	302	281		
Medico Cardiologista	273	455		
Medico Gastro/Hepato	235	314		
Medico Gastro	289			
Medico Ortopedista (exceto Consórcio)	1.753	1335		
Medico Urologista (exceto Consórcio)	1.360	849		
Medico Endocrino	697	510		
Nutricionista	220	deu		
Psicologia (exceto Consórcio)	1.256			
Medico Otorrino	155	368		
Neurologia	208	78		
Pneumologia		45		
total	8.374	5.834		

3º quadri 2022: 6.905  
consultas com especialistas  
no CESPE

# Exames e consultas

- Consultas médicas:
  - 2023: 75.750 + 87.561: 163.311 2,17 consultas por habitante
  - 2022: 263.368 – 3,26 consultas por habitante
  - 2021: 186649 – 2,3 consultas por habitante

*A média de consultas médicas por habitante por ano, sugerida nos parâmetros assistenciais do no Sistema Único de Saúde (SUS), é de 2 a 3 consultas por hab/ano*

# Reabilitação

	1º quadri	2º quadri	3º quadri	2023
Atendimentos	1626	1925		

3º quadri 2022: 1407

# Tratamento Fora do domicílio

1º quadri	2º quadri	3º quadri	2023
1683	1879		

3º quadri 2022 – 1.781

# Transporte

1º quadri	2º quadri	3º quadri	2023
16.344	18.869		

3º quadri 2022 - 15886

# SAMU



	1º quadri	2º quadri	3º quadri	2023
USA	285	323		
USB 17 e 18	1070	12		
Total	1355	1556		

3º quadri 2022: 1327

# Almoxarifado

	1º quadri	2º quadri	3º quadri	2023
Fraldas	115.957	105.918		
Suplemento alimentar	2.146	3.110		

3º quadri 2022 –  
Fraldas: 79000  
Suplementos alimentares: 2642