Edição 930 - Editado em 20 Páginas

# Boletim Oficial

Instituído pela Lei Mun. 1339 de 14/05/2002 e Regulamentado pelo decreto Mun. 10060

Telêmaco Borba, 07 de novembro de 2016

## DIVISÃO MUNICIPAL DE SEGURANÇA PÚBLICA E TRÂNSITO

Em cumprimento ao disposto na Resolução 404/2012 do CONTRAN, notificamos que foi lavrada a autuação de infração cometida com o veículo de sua propriedade, podendo V. S.ª indicar o condutor infrator, bem como oferecer defesa da autuação junto à TBTRAN até 22/12/2016.

| Placa Veículo | Auto Infração | Data Infração | Código Infração |
|---|---|---|---|
| AQK5832 | 116100E006273628 | 11/10/2016 | 57380 |
| AXZ6028 | 116100E006273629 | 11/10/2016 | 57380 |

## DIVISÃO MUNICIPAL DE SEGURANÇA PÚBLICA E TRÂNSITO

Em cumprimento ao disposto na Resolução 404/2012 do CONTRAN, notificamos que foi imposta a penalidade de MULTA em decorrência do cometimento da infração de trânsito, dispondo V. S.ª oferecer recurso contra a infração junto à TBTRAN até 26/12/2016, o qual será remetido à JARI para julgamento.

| Placa Veículo | Auto Infração | Data Infração | Código Infração | Valor Infração |
|---|---|---|---|---|
| ACL0607 | 116100E005862248 | 26/08/2016 | 72340 | R$ 85,13 |
| ACV1691 | 279150H000012253 | 31/08/2016 | 55414 | R$ 127,69 |
| ADY7134 | 279150H000011543 | 31/08/2016 | 55414 | R$ 127,69 |
| AFA9635 | 116100E005860513 | 23/08/2016 | 60502 | R$ 191,54 |
| AGC6971 | 279150H000012199 | 30/08/2016 | 55090 | R$ 85,13 |
| AHI8916 | 116100E006297701 | 17/08/2016 | 57380 | R$ 191,54 |
| AIE8149 | 279150H000012066 | 31/08/2016 | 54526 | R$ 127,69 |
| AJJ2284 | 116100E006297079 | 29/08/2016 | 60501 | R$ 191,54 |
| AKS6850 | 116100E006297005 | 25/08/2016 | 70561 | R$ 191,54 |
| AKZ7537 | 279150H000012015 | 22/08/2016 | 55412 | R$ 127,69 |
| ALC4643 | 279150H000012011 | 31/08/2016 | 55414 | R$ 127,69 |
| ALL6743 | 116100E005862246 | 26/08/2016 | 72340 | R$ 85,13 |
| ALU7424 | 116100E006297427 | 25/08/2016 | 70561 | R$ 191,54 |
| AME3219 | 279150H000011539 | 31/08/2016 | 55411 | R$ 127,69 |
| ANC9317 | 279150H000012065 | 31/08/2016 | 54526 | R$ 127,69 |
| APB4350 | 279150H000011541 | 31/08/2016 | 55411 | R$ 127,69 |
| APL7553 | 116100E006297674 | 22/08/2016 | 72340 | R$ 85,13 |
| APM1647 | 279150H000012252 | 31/08/2016 | 55411 | R$ 127,69 |
| AQM7881 | 279150H000012012 | 31/08/2016 | 55411 | R$ 127,69 |
| AQO0822 | 279150H000012259 | 31/08/2016 | 60501 | R$ 191,54 |
| ARB9340 | 116100E006273101 | 26/08/2016 | 72340 | R$ 85,13 |
| ARN5248 | 279150H000012070 | 25/08/2016 | 55412 | R$ 127,69 |
| ASC2395 | 279150H000012198 | 30/08/2016 | 55090 | R$ 85,13 |
| ASK9601 | 279150H000011540 | 31/08/2016 | 55416 | R$ 127,69 |
| ASV6388 | 279150H000011545 | 31/08/2016 | 55411 | R$ 127,69 |
| ASY4115 | 116100E006297721 | 26/08/2016 | 57380 | R$ 191,54 |
| AUE4659 | 279150H000012063 | 30/08/2016 | 55090 | R$ 85,13 |
| AUL6059 | 116100E006297432 | 25/08/2016 | 70481 | R$ 191,54 |
| AUP3470 | 279150H000012254 | 31/08/2016 | 55414 | R$ 127,69 |
| AUZ8407 | 116100E006297081 | 29/08/2016 | 54521 | R$ 127,69 |
| AVK2965 | 279150H000012258 | 31/08/2016 | 57380 | R$ 191,54 |
| AVO5481 | 279150H000012068 | 31/08/2016 | 54526 | R$ 127,69 |
| AVT1175 | 279150H000011538 | 31/08/2016 | 55415 | R$ 127,69 |
| AWW6479 | 116100E006297660 | 18/08/2016 | 55411 | R$ 127,69 |
| AXQ5239 | 279150H000012062 | 30/08/2016 | 55090 | R$ 85,13 |
| AYH4706 | 279150H000012069 | 24/08/2016 | 55412 | R$ 127,69 |
| AYR2331 | 279150H000012016 | 22/08/2016 | 55412 | R$ 127,69 |
| AZO9764 | 279150H000012017 | 23/08/2016 | 55412 | R$ 127,69 |
| BDJ0520 | 279150H000012251 | 31/08/2016 | 55414 | R$ 127,69 |
| BEE0678 | 279150H000011544 | 31/08/2016 | 55411 | R$ 127,69 |
| BPZ0686 | 279150H000012200 | 30/08/2016 | 55090 | R$ 85,13 |
| BWF1673 | 279150H000012256 | 31/08/2016 | 55250 | R$ 85,13 |
| BWF1673 | 279150H000012257 | 31/08/2016 | 54521 | R$ 127,69 |
| DIZ7688 | 116100E006297719 | 26/08/2016 | 57380 | R$ 191,54 |
| EBU2231 | 116100E006297662 | 18/08/2016 | 72770 | R$ 85,13 |
| HPJ7535 | 279150H000012014 | 22/08/2016 | 55412 | R$ 127,69 |
| LZJ5481 | 279150H000012064 | 30/08/2016 | 55090 | R$ 85,13 |
| MDU6343 | 116100E005862247 | 26/08/2016 | 72340 | R$ 85,13 |
| MEC3398 | 116100E005860511 | 22/08/2016 | 60501 | R$ 191,54 |
| MMC6485 | 279150H000012067 | 31/08/2016 | 54526 | R$ 127,69 |
| NRL1839 | 116100E006273102 | 26/08/2016 | 72340 | R$ 85,13 |
| NYU7959 | 279150H000012013 | 31/08/2016 | 55414 | R$ 127,69 |

## DIVISÃO MUNICIPAL DE SEGURANÇA PÚBLICA E TRÂNSITO
## AVISOS DE INFRAÇÕES (EstaR) – PENDENTES

Relatório de Avisos de Infrações pendentes emitidos no Estacionamento Regulamentado (EstaR) no período de **04 de Novembro de 2016**.

O prazo para regularização é de 05 (cinco) dias corridos a contar da data da emissão do Aviso. Caso já regularizado, favor desconsiderar este aviso.

| DATA | PLACAS |
|---|---|
| **04.11** | FHL8343, ANP8410, EUP0829, DDZ5726, APA0474, AMU6271, AZZ9347, AUP5370, AHY5424, BJM4338, ASU9424, CNT4296, AID4019, AMO1783, CAF9645 |

Telêmaco Borba, 07 de Novembro de 2016.

| Extratos de Transferências Voluntárias - TVM | |
|---|---|
| **PRIMEIRO TERMO ADITIVO**<br><br>**TVM nº:** | **1/2015 (Contribuição)** |
| Concedente: | Município de Telêmaco Borba<br><br>76.170.240/0001-04 |
| Convenente: | ASSOCIAÇÃO EDUCACIONAL FANUEL" GUARDA MIRIM DE TELÊMACO BORBA<br><br>CNPJ 78.249.406/0001-08 |
| Valor: | O presente Termo Aditivo tem por finalidade alterar a Cláusula Quarta do contrato originário, corrigindo o valor total do repasse para **R$ 152.070,00 (cento e cinquenta e dois mil e setenta reais).**<br>a) Recursos do CONCEDENTE:<br>R$ 150.000,00 (Cento e cinquenta mil reais), da Fonte 880, Programa Proteção Social Básica/Assistência à Criança e ao Adolescente;<br>b) Recursos do CONVENENTE:<br>R$ 2.070,00 (Dois mil e setenta reais), a título de contrapartida. |
| Data Ass.: | 04/11/2016. |

## TERMO DE RATIFICAÇÃO

PROTOCOLO N.º: 51614/2016.

PROCESSO DE INEXIGIBILIDADE N.º : 037/2016.

CREDOR: BENEDITO ALEIXO DE QUEIROZ & CIA LTDA.

CNPJ: 78.051.778/0001-17.

OBJETO: FORNECIMENTO DE PASSAGEM RODOVIÁRIA PARA SUPRIR A DEMANDA DA SECRETARIA MUNICIPAL DE ASSISTENCIA SOCIAL.

VALOR GLOBAL CONTRATADO: R$ 10.110,12 (DEZ MIL, CENTO E DEZ REAIS E DOZE CENTAVOS).

PRAZO: 12(DOZE) MESES.

FORMA DE PAGAMENTO: MENSAL, EM ATÉ 15(QUINZE) DIAS DA APRESENTAÇÃO DA FATURA.

CLASSIFICAÇÃO DA DESPESA: 8190-13.004.08.244.0802.2144.3390.3900.

Fica inexigível a Licitação para contratação referente a despesa acima especificada, com fundamento no art. 25 da Lei 8.666/93, e em consonância com o contido no referido protocolo e Parecer Jurídico acostado aos autos, em observância ao contido no art. 26 do mesmo Diploma Legal.

Paço das Araucárias, em Telêmaco Borba, Estado do Paraná, 07 de novembro de 2016.

Luiz Carlos Gibson
Prefeito

## D E C R E T O Nº 2 3 5 9 6, DE 07 DE NOVEMBRO DE 2016

**O PREFEITO MUNICIPAL DE TELÊMACO BORBA, ESTADO DO PARANÁ,** usando das atribuições que lhe são conferidas pelo artigo 1º da Lei Municipal nº 2154 de 04/11/2016, na forma prevista pelo inciso III do parágrafo 1º do artigo 43 da Lei Federal nº 4.320, de 17/03/1964

**RESOSLVE**

**Art. 1º** Fica o Poder Executivo Municipal autorizado a abrir **CRÉDITO ADICIONAL SUPLEMENTAR**, no Orçamento Geral de 2016, do Município de Telêmaco Borba, no valor de R$ 100.000,00 (cem mil reais), para reforço das dotações orçamentárias, mediante recursos conforme demonstrativo abaixo:

| FONTE 000 – RECURSO ORDINÁRIO LIVRE - EXERCÍCIO CORRENTE | | | |
|---|---|---|---|
| DESCRIÇÃO | | RECURSO | VALOR |
| 06.00 | Secretaria Municipal de Administração | | |
| 06.001 | Gabinete da Secretaria Municipal de Administração | | |
| 04.122.0401.2025 | Manutenção das Atividades do Gabinete - SMA | | |

| | | | |
|---|---|---|---|
| 1550 – 3390.30.00 | Material de Consumo | 000 | 100.000,00 |
| **TOTAL DE SUPLEMENTAÇÕES POR CANCELAMENTO** | | | **100.000,00** |

**Art. 2.º** - Para cobertura dos créditos abertos do artigo 1º, indica-se como recursos o Cancelamento Total/Parcial da Fonte de Recurso nº. 000 no valor de R$ 100.000,00 (cem mil reais), conforme demonstrativo abaixo:

| **FONTE 000 – RECURSO ORDINÁRIO LIVRE - EXERCÍCIO CORRENTE** | | | |
|---|---|---|---|
| **DESCRIÇÃO** | | **RECURSO** | **VALOR** |
| 06.00 | Secretaria Municipal de Administração | | |
| 06.004 | Divisão de Recursos Humanos | | |
| 04.122.0401.2032 | Atividades de Segurança do Trabalho e Orientação Ocupacional | | |
| 1820 – 3390.30.00 | Material de Consumo | 000 | 100.000,00 |
| **TOTAL DE CANCELAMENTO** | | | **100.000,00** |

**Art. 3º** Para fins de compatibilização orçamentária do exercício de 2016; mediante autorizações inseridas no Art. 5º e incisos da Lei Municipal nº. 2024/2014 – PPA 2014/2017 e Art. 52º da Lei Municipal nº. 2123/2015 – LDO 2016; ficam alteradas as metas financeiras dos programas e ações dos anexos integrantes nestas referidas leis.

**Art. 4.º** Revogam-se as disposições em contrário.

**PAÇO DAS ARAUCÁRIAS, TELÊMACO BORBA, ESTADO DO PARANÁ,** em 07 de novembro de 2016.

*Luiz Carlos Gibson*
**Prefeito**

*Benedito Alves Junior*
**Secretário Municipal de Finanças**

## D E C R E T O Nº 2 3 5 9 7, DE 07 DE NOVEMBRO DE 2016

**O PREFEITO MUNICIPAL DE TELÊMACO BORBA, ESTADO DO PARANÁ,** usando das atribuições que lhe são conferidas pelo artigo 1º da Lei Municipal nº 2155 de 04/11/2016, na forma prevista pelo inciso III do parágrafo 1º do artigo 43 da Lei Federal nº 4.320, de 17/03/1964

**RESOSLVE**

**Art. 1º** Fica o Poder Executivo Municipal autorizado a abrir **CRÉDITO ADICIONAL SUPLEMENTAR**, no Orçamento Geral de 2016, do Município de Telêmaco Borba, no valor de R$ 2.025.000,00 (dois milhões e vinte e cinco mil reais), para reforço das dotações orçamentárias, mediante recursos conforme demonstrativo abaixo:

| **FONTE 000 – RECURSO ORDINÁRIO LIVRE - EXERCÍCIO CORRENTE** | | | |
|---|---|---|---|
| **DESCRIÇÃO** | | **RECURSO** | **VALOR** |
| 06.00 | Secretaria Municipal de Administração | | |
| 06.004 | Divisão de Recursos Humanos | | |
| 04.122.0401.2032 | Atividades de Segurança do Trabalho e Orientação Ocupacional | | |
| 1830 - 3390.39.00 | Outros Serviços de Terceiros - PJ | 000 | 20.000,00 |
| | | | |
| 06.00 | Secretaria Municipal de Administração | | |
| 06.004 | Divisão de Recursos Humanos | | |
| 04.122.0401.2033 | Manutenção da Divisão de Recursos Humanos | | |
| 1880 – 3190.94.00 | Indenizações e Restituições Trabalhistas | 000 | 1.900.000,00 |
| | | | |
| 06.00 | Secretaria Municipal de Administração | | |
| 06.005 | Divisão de Administração | | |
| 04.122.0401.2035 | Funcionamento da Divisão de Administração | | |
| 2000 - 3390.36.00 | Outros Serviços de Terceiros - PF | 000 | 5.000,00 |
| 2010 - 3390.39.00 | Outros Serviços de Terceiros - PJ | 000 | 100.000,00 |
| **TOTAL DE SUPLEMENTAÇÕES POR CANCELAMENTOS** | | | **2.025.000,00** |

**Art. 2.º** - Para cobertura dos créditos abertos do artigo 1º, indica-se como recursos o Cancelamento Total/Parcial da Fonte de Recurso nº. 000 no valor de R$ 2.025.000,00 (dois milhões e vinte e cinco mil reais), conforme demonstrativo abaixo:

| **FONTE 000 – RECURSO ORDINÁRIO LIVRE - EXERCÍCIO CORRENTE** | | | |
|---|---|---|---|
| **DESCRIÇÃO** | | **RECURSO** | **VALOR** |
| 04.00 | Procuradoria Geral do Município | | |
| 04.001 | Procuradoria Geral do Município | | |
| 04.122.0401.1004 | Aquisição de Equipamentos e Material Permanente para a Unidade - PGM | | |
| 1270 - 4490.52.00 | Equipamentos e Material Permanente | 000 | 35.000,00 |
| | | | |
| 04.00 | Procuradoria Geral do Município | | |
| 04.001 | Procuradoria Geral do Município | | |
| 04.122.0401.2023 | Funcionamento da Procuradoria Geral do Município | | |
| 1350 - 3390.33.00 | Passagens e Despesas com Locomoção | 000 | 5.000,00 |
| | | | |
| 06.00 | Secretaria Municipal de Administração | | |
| 06.001 | Gabinete da Secretaria Mun de Administração | | |
| 04.126.0401.1007 | Infraestrutura da Tecnologia da Informação | | |
| 1570 - 4490.52.00 | Equipamentos e Material Permanente | 000 | 165.000,00 |
| 06.00 | Secretaria Municipal de Administração | | |
| 06.001 | Gabinete da Secretaria Mun de Administração | | |
| 04.722.0401.2029 | Manutenção dos Serviços da Torre de TV | | |
| 1670 - 3390.39.00 | Outros Serviços de Terceiros - PJ | 000 | 25.000,00 |
| | | | |
| 06.00 | Secretaria Municipal de Administração | | |
| 06.003 | Divisão de Licitações | | |
| 04.122.0401.2031 | Funcionamento da Divisão de Licitações | | |
| 1750 - 3190.11.00 | Vencimentos e Vantagens Fixas – Pessoal Civil | 000 | 30.000,00 |
| | | | |
| 06.00 | Secretaria Municipal de Administração | | |
| 06.004 | Divisão de Recursos Humanos | | |
| 04.122.0401.2033 | Manutenção da Divisão de Recursos Humanos | | |
| 1920 - 3390.39.00 | Outros Serviços de Terceiros - PJ | 000 | 150.000,00 |
| | | | |
| 06.00 | Secretaria Municipal de Administração | | |
| 06.004 | Divisão de Recursos Humanos | | |
| 04.122.0401.2034 | Capacitação de Servidores | | |
| 1930 - 3390.39.00 | Outros Serviços de Terceiros - PJ | 000 | 45.000,00 |
| | | | |
| 06.00 | Secretaria Municipal de Administração | | |
| 06.005 | Divisão de administração | | |
| 04.122.0401.1008 | Aquisição de Equipamentos para o Arquivo Municipal | | |
| 1940 - 4490.52.00 | Equipamentos e Material Permanente | 000 | 100.000,00 |
| | | | |
| 06.00 | Secretaria Municipal de Administração | | |
| 06.005 | Divisão de administração | | |
| 04.122.0401.2036 | Manutenção do Restaurante Municipal | | |
| 2080 - 3390.39.00 | Outros Serviços de Terceiros - PJ | 000 | 20.000,00 |
| 2090 - 4490.52.00 | Equipamentos e Material Permanente | 000 | 50.000,00 |
| | | | |
| 07.00 | Secretaria Municipal de Finanças | | |
| 07.001 | Gabinete da Secretaria Municipal de Finanças | | |
| 04.123.0401.1009 | Aquisição de Equipamentos e Material Permanente para a SMF | | |
| 2100 - 4490.52.00 | Equipamentos e Material Permanente | 000 | 51.000,00 |
| | | | |
| 08.00 | Secretaria Municipal de Obras e Serviços Públicos | | |
| 08.001 | Gabinete do Secretário - SMOSP | | |
| 15.122.1502.2044 | Funcionamento do Gabinete SMOSP | | |
| 2690 - 3390.14.00 | Diárias – Pessoal Civil | 000 | 10.000,00 |
| 2710 - 3390.36.00 | Outros Serviços de Terceiros - PF | 000 | 5.000,00 |
| 2720 - 3390.39.00 | Outros Serviços de Terceiros - PJ | 000 | 25.000,00 |
| | | | |
| 08.00 | Secretaria Municipal de Obras e Serviços Públicos | | |
| 08.002 | Divisão de Obras | | |
| 04.122.0401.1011 | Construção de Nova Sede Administrativa | | |
| 2750 - 4490.51.00 | Obras e Instalações | 000 | 150.000,00 |
| | | | |
| 08.00 | Secretaria Municipal de Obras e Serviços Públicos | | |
| 08.002 | Divisão de Obras | | |
| 15.451.1502.2045 | Funcionamento da Central de Concreto | | |
| 2770 - 3390.30.00 | Material de Consumo | 000 | 89.000,00 |
| | | | |
| 08.00 | Secretaria Municipal de Obras e Serviços Públicos | | |
| 08.003 | Divisão de Pavimentação e Máquinas | | |
| 15.451.1502.2048 | Funcionamento Divisão de Pavimentação e Máquinas | | |
| 3090 - 3390.36.00 | Outros Serviços de Terceiros - PF | 000 | 5.000,00 |
| | | | |
| 08.00 | Secretaria Municipal de Obras e Serviços Públicos | | |
| 08.004 | Divisão de Serviços Públicos | | |
| 15.452.1503.2049 | Ampliação, Conservação e Serviços de Cemitério | | |
| 3150 - 3390.39.00 | Outros Serviços de Terceiros - PJ | 000 | 386.000,00 |
| | | | |
| 09.00 | Secretaria Municipal de Trabalho e Indústria Convencional | | |
| 09.002 | Divisão de Desenvolvimento Econômico | | |
| 22.661.2201.1021 | Expansão do Distrito Industrial | | |
| 3510 - 4490.51.00 | Obras e Instalações | 000 | 190.000,00 |
| | | | |
| 10.00 | Secretaria Municipal de Esportes, Cultura e Recreação | | |
| 10.002 | Divisão de Esportes | | |
| 27.812.2701.1022 | Reforma da Quadras e Ginásios de Esportes | | |
| 3920 - 4490.51.00 | Obras e Instalações | 000 | 249.000,00 |
| | | | |
| 13.00 | Secretaria Municipal de Assistência Social | | |

| | | | |
|---|---|---|---|
| 13.004 | Fundo Municipal de Assistência Social | | |
| 08.243.0802.2134 | Reforma e Conservação das Instalações das Casas Lares | | |
| 7730 - 3390.39.00 | Outros Serviços de Terceiros - PJ | 000 | 100.000,00 |
| | | | |
| 13.00 | Secretaria Municipal de Assistência Social | | |
| 13.004 | Fundo Municipal de Assistência Social | | |
| 08.244.0802.1048 | Construção e Ampliação de Próprios - Assistência Social | | |
| 8030 - 4490.51.00 | Obras e Instalações | 000 | 10.000,00 |
| | | | |
| 13.00 | Secretaria Municipal de Assistência Social | | |
| 13.004 | Fundo Municipal de Assistência Social | | |
| 08.244.0802.2143 | Reforma e Conservação de Próprios da Assistência Social | | |
| 8170 - 3390.39.00 | Outros Serviços de Terceiros - PJ | 000 | 130.000,00 |
| **TOTAL DE CANCELAMENTOS** | | | **2.025.000,00** |

**Art. 3º** Para fins de compatibilização orçamentária do exercício de 2016; mediante autorizações inseridas no Art. 5º e incisos da Lei Municipal nº. 2024/2014 – PPA 2014/2017 e Art. 52º da Lei Municipal nº. 2123/2015 – LDO 2016; ficam alteradas as metas financeiras dos programas e ações dos anexos integrantes nestas referidas leis.

**Art. 4.º** Revogam-se as disposições em contrário.

**PAÇO DAS ARAUCÁRIAS, TELÊMACO BORBA, ESTADO DO PARANÁ,** em 07 de novembro de 2016.

*Luiz Carlos Gibson*
**Prefeito**

*Benedito Alves Junior*
**Secretário Municipal de Finanças**

## D E C R E T O Nº 2 3 5 9 8, DE 07 DE NOVEMBRO DE 2016

**O PREFEITO MUNICIPAL DE TELÊMACO BORBA, ESTADO DO PARANÁ,** usando das atribuições que lhe são conferidas pelo artigo 5º Inciso II da Lei Municipal nº 2137 de 21/12/2015, na forma prevista pelo inciso II do parágrafo 1º do artigo 43 da Lei Federal nº 4.320, de 17/03/1964.

**R E S O L V E**

**Art. 1º** Fica o Poder Executivo Municipal autorizado a abrir **CRÉDITO ADICIONAL SUPLEMENTAR**, no Orçamento Geral de 2016, do Município de Telêmaco Borba, no valor R$ 716.253,86 (setecentos e dezesseis mil, duzentos e cinquenta e três reais e oitenta e seis centavos), para reforço das dotações orçamentárias abaixo especificadas, mediante recursos conforme demonstrativo abaixo:

| FONTE 000 – RECURSO ORDINÁRIO LIVRE - EXERCICIO CORRENTE | | | |
|---|---|---|---|
| **1.** | **DESCRIÇÃO** | **RECURSO** | **VALOR** |
| 07.00 | Secretaria Municipal de Finanças | | |
| 07.002 | Divisão de Administração Tributária | | |
| 04.123.0401.2038 | Manutenção da Divisão de Administração Financeira | | |
| 2390 - 3390.47.00 | Obrigações Tributárias e Contributivas | 000 | 150.000,00 |
| | | | |
| 11.00 | Secretaria Municipal de Educação | | |
| 11.004 | Ensino Fundamental | | |
| 12.361.1201.2084 | Manutenção da Alimentação Escolar - Ensino Fundamental e EJA | | |
| 5110 - 3390.32.00 | Material, Bem ou Serviço para Distribuição Gratuita | 000 | 30.000,00 |
| | | | |
| 11.00 | Secretaria Municipal de Educação | | |
| 11.005 | Educação Infantil | | |
| 12.365.1201.2096 | Fornecimento de Alimentação Escolar aos Alunos dos CMEIs | | |
| 5430 - 3390.32.00 | Material, Bem ou Serviço para Distribuição Gratuita | 000 | 20.000,00 |
| | | | |
| 13.00 | Secretaria Municipal de Assistência Social | | |
| 13.004 | Fundo Municipal de Assistência Social | | |
| 08.244.0802.2154 | Manutenção da Divisão de Proteção Social Básica | | |
| 8620 - 3390.36.00 | Outros Serviços de Terceiros - PF | 000 | 83.000,00 |
| **TOTAL DE SUPLEMENTAÇÕES EXCESSO DE ARRECADAÇÃO** | | | **283.000,00** |

| FONTE 504– RECURSO OUTROS ROYALTIES E COMPENSAÇÕES FINANCEIRAS E PATRIMONIAIS NÃO PREVIDENCIÁRIAS – EXERCÍCIO ANTERIOR | | | |
|---|---|---|---|
| **DESCRIÇÃO** | | **RECURSO** | **VALOR** |
| 08.00 | Secretaria Municipal de Obras e Serviços Públicos | | |
| 08.003 | Divisão de Pavimentação e Máquinas | | |
| 15.451.1502.1014 | Pavimentação de Vias Urbanas - Asfalto - emenda 20 | | |
| 2920 - 4490.51.00 | Obras e Instalações | 504 | 382.705,35 |
| **TOTAL DE SUPLEMENTAÇÕES POR SUPERAVIT FINANCEIRO** | | | **382.705,35** |

| FONTE 614– RECURSO OPERAÇÕES DE CRÉDITO/PAVIMENTAÇÃO/AFPR/2014 – EXERCÍCIO ANTERIOR | | | |
|---|---|---|---|
| **DESCRIÇÃO** | | **RECURSO** | **VALOR** |
| 08.00 | Secretaria Municipal de Obras e Serviços Públicos | | |
| 08.003 | Divisão de Pavimentação e Máquinas | | |
| 15.451.1502.1014 | Pavimentação de Vias Urbanas - Asfalto - emenda 20 | | |
| 9501 - 4490.51.00 | Obras e Instalações | 614 | 50.548,51 |
| **TOTAL DE SUPLEMENTAÇÕES POR SUPERAVIT FINANCEIRO** | | | **50.548,51** |

| | |
|---|---|
| **TOTAL GERAL DE SUPLEMENTAÇÕES** | **716.253,86** |

**Art. 2º** Para cobertura dos créditos abertos do artigo 1º, é indicado como recurso o excesso de arrecadação das fontes de recurso nº 000, 504 e 614 no valor de R$ 716.253,86 (setecentos e dezesseis mil, duzentos e cinquenta e três reais e oitenta e seis centavos).

**Parágrafo Único.** Fica alterada a programação financeira e o cronograma de desembolso financeiro da fonte de recurso constantes neste artigo.

**Art. 3º** Para fins de compatibilização orçamentária do exercício de 2016; mediante autorizações inseridas no Art. 5º e incisos da Lei Municipal nº. 2024/2014 – PPA 2014/2017 e Art. 52º da Lei Municipal nº. 2123/2015 – LDO 2016; ficam alteradas as metas financeiras dos programas e ações dos anexos integrantes nestas referidas leis.

**Art. 4º** Revogam-se as disposições em contrário.

**PAÇO DAS ARAUCÁRIAS, TELÊMACO BORBA, ESTADO DO PARANÁ,** em 07 de novembro de 2016.

*Luiz Carlos Gibson*
**Prefeito**

*Benedito Alves Junior*
**Secretário Municipal de Finanças**

## TERMO DE HOMOLOGAÇÃO E ADJUDICAÇÃO

Em cumprimento ao disposto no art. 43, inciso VI da Lei Federal nº 8.666/93 com suas alterações, no uso das atribuições legais de Superintendente do Fundo de Previdência do Município de Telêmaco Borba/PR e considerando o resultado da licitação Tomada de Preços nº 001/2016,

DETERMINO:

I. Homologação da licitação na modalidade Tomada de Preços nº 001/2016, expedido em 10/08/2016, por estar de acordo com a legislação em vigor;

II. Adjudicação ao proponente EQUIPLANO SISTEMAS LTDA, inscrito no CNPJ 76.030.717/0001-48, o qual apresentou a menor proposta, no valor de R$ 2.380,00 (Dois mil trezentos e oitenta reais) mensais.

REGISTRE – SE
PUBLIQUE-SE

Telêmaco Borba/PR, 03 de novembro de 2016.

PAULO KOROVISKI
Superintendente do FUNPREV

## D E C R E T O N.º 2 3 6 0 0, DE 07 DE NOVEMBRO DE 2016

O PREFEITO MUNICIPAL DE TELÊMACO BORBA, ESTADO DO PARANÁ, usando das atribuições que lhe são conferidas,

R E S O L V E

Art. 1º EXONERAR, a partir de 07 de novembro de 2016, a servidora Fabiana Pianowski, matrícula nº 21.831, do cargo do quadro de provimento em comissão, denominado Chefe de Serviço de Comunicação Social, na Secretaria Geral do Gabinete.

Art. 2º Revogam-se as disposições em contrário.

PAÇO DAS ARAUCÁRIAS, EM TELÊMACO BORBA, ESTADO DO PARANÁ, em 07 de novembro de 2016.

Luiz Carlos Gibson
Prefeito

## EDITAL DE CITAÇÃO – COM O PRAZO DE 30 (TRINTA) DIAS. PROCESSO: 0005127-68.2012.8.16.0165 DE EXECUÇÃO FISCAL

Exequente: Município de Telêmaco Borba/PR
Executado: Luiz Antônio Mainardes Ribas

Objeto: CITAÇÃO do EXECUTADO, atualmente em lugar incerto e não sabido, para que, no prazo de 05 (cinco) dias, efetue o pagamento da importância de R$963,42 (novecentos e sessenta e três reais e quarenta e dois centavos), representada pela(s) CDA(s) – CERTIDÃO DE DIVIDA ATIVA n° 658 (R$165,17), 952 (R$514,84), 951 (R$36,66), 659 (R$246,75), mais o acréscimo de juros de mora, custas processuais, honorários de advogado e demais cominações legais, ou no mesmo prazo, garanta a execução através de uma das modalidades previstas no artigo 9°, I, II, III, IV, da Lei 6.830/1980, sob pena de não o fazendo, serem penhorados tantos bens quanto bastem para a garantia da dívida. E para que chegue ao conhecimento de todos, o presente edital será publicado 01 (uma) vez no e-DJ. DADO E PASSADO nesta cidade e Comarca de Telêmaco Borba – PR, quinta feira, 08 de setembro de 2016.

Eu, Amanda dos Santos Pereira, técnica judiciária, o digitei.

## D E C R E T O N.º 2 3 6 0 1, DE 07 DE NOVEMBRO DE 2016

O PREFEITO MUNICIPAL DE TELÊMACO BORBA, ESTADO DO PARANÁ, no uso de suas atribuições legais que lhe confere o art. 81, inciso IX, da Lei Orgânica do Município.

Considerando que a Lei 1674 de 12 de junho de 2008 é auto regulamentada, no entanto, seus artigos 3º e 17, condicionam a fixação do valor correspondente ao Adiantamento para cada exercício através de Decreto.

Considerando o Cronograma de Atividade para uso de Valores encaminhado pela Secretaria Municipal de Cultura, Esporte e Recreação através do Memorando nº 176/2016.

R E S O L V E

Art. 1º Estabelecer o valor de R$ 5.000,00 (cinco mil reais), para fins de adiantamento de numerário para os meses de novembro e dezembro de 2016, conforme Cronograma de Atividades anexo I a este Decreto, como forma de complementação aos recursos constantes do Dec. 23186, publicado no diário oficial de 30 de junho de 2016.

Parágrafo Único: As despesas a que se referem ao artigo anterior correrão por conta da dotação orçamentária:

Material de Consumo
10.002.27.812.2701.02063.3390.30.00

Serviços de Terceiros – Pessoa Física
10.002.27.812.2701.02063.3390.36.00

Serviços de Terceiros – Pessoa Jurídica
10.002.27.812.2701.02063.3390.39.00

Art. 2º As despesas a serem pagas com regime de adiantamento para os meses de julho a dezembro de 2016 limitar-se-ão às estabelecidas no respectivo Cronograma de Atividades elaborado pela Secretaria Municipal de Cultura, Esporte e Recreação, parte integrante deste Decreto, a saber:

I – Material de Consumo;

II – Serviços de terceiros, excluída a terceirização de mão de obra a que alude o § 1º do art. 18 da Lei Complementar Federal nº. 101, de 04 de maio de 2000;

III – Passagens intermunicipais para atletas amadores;

IV – Despesas extraordinárias e urgentes, cuja realização seja inadiável;

V – Despesas que necessitem ser efetuadas fora da sede;

VI – Despesas miúdas e de pronto pagamento;

VII – Inscrições em eventos regionais e oficiais do Estado;

VIII – Alimentação de atletas e delegação em transito, quando não subsidiado pelo promotor do evento;

IX – Estadia em viagens sem retorno no mesmo dia.

Parágrafo Único: O valor estabelecido no artigo 1º poderá exceder até 20% (vinte por cento) para atender a situações excepcionais e/ou emergenciais não previstas no respectivo Cronograma de Atividades, desde que estejam contempladas no art. 6º da Lei 1674/08.

Art. 3º Este Decreto entra em vigor na data de sua publicação e revogam-se as disposições em contrário.

PAÇO DAS ARAUCÁRIAS, EM TELÊMACO BORBA, ESTADO DO PARANÁ, em 07 de novembro de 2016.

Luiz Carlos Gibson
Prefeito

Cronograma de previsão das atividades para uso de valores pela Lei de Adiantamento em regime especial para o Esporte em 2016, 2º semestre

Competições

- Liga Sul Norte de Futsal (masculino e feminino) categoria menor
- Campeonato Paranaense de Voleibol
- Copa Regional de Basquete Irati/Londrina
- Liga de Voleibol do Paraná – (masculino e feminino)
- Jogos Abertos do Paraná – Jogos da Juventude Futsal (Masculino e feminino), Handebol (masculino e Feminino), Voleibol (masculino), Basquete (masculino) e Bocha (masculino)
- Copa AMCG de Futsal categorias menores / adulto (masculino e feminino)
- Copa AMCG de Futebol de Campo
- Paranaense de Futsal menores NFP – (Novo Futsal Paraná)
- Campeonato Paranaense de futsal – Federação Paranaense Futsal
- Copa AMCG de Handebol
- Festival de Estreantes – Campeonatos Paranaense de Ginásticas Artísticas
- Festival de Dança

Material de Consumo
- Medicamentos
- Combustível (Abastecimento em trânsito)
- Peças
- Materiais Diversos

Pessoa Jurídica
- Alimentação, taxas e inscrições, assistência saúde, pagamento de arbitragem, passagens para atletas residindo fora do município, e outros serviços de Pessoa Jurídica não especificados.

Pessoa Física
- Serviços de terceiros de Pessoa Física (borracharia, assistência saúde, serviços de mão de obra) e outros serviços de Pessoas Física não especificados.

| Descrição | Valor |
|---|---|
| Material de Consumo | R$ 500,00 |
| Pessoa Jurídica | R$ 4.000,00 |
| Pessoa Física | R$ 500,00 |
| Total | R$ 5.000,00 |

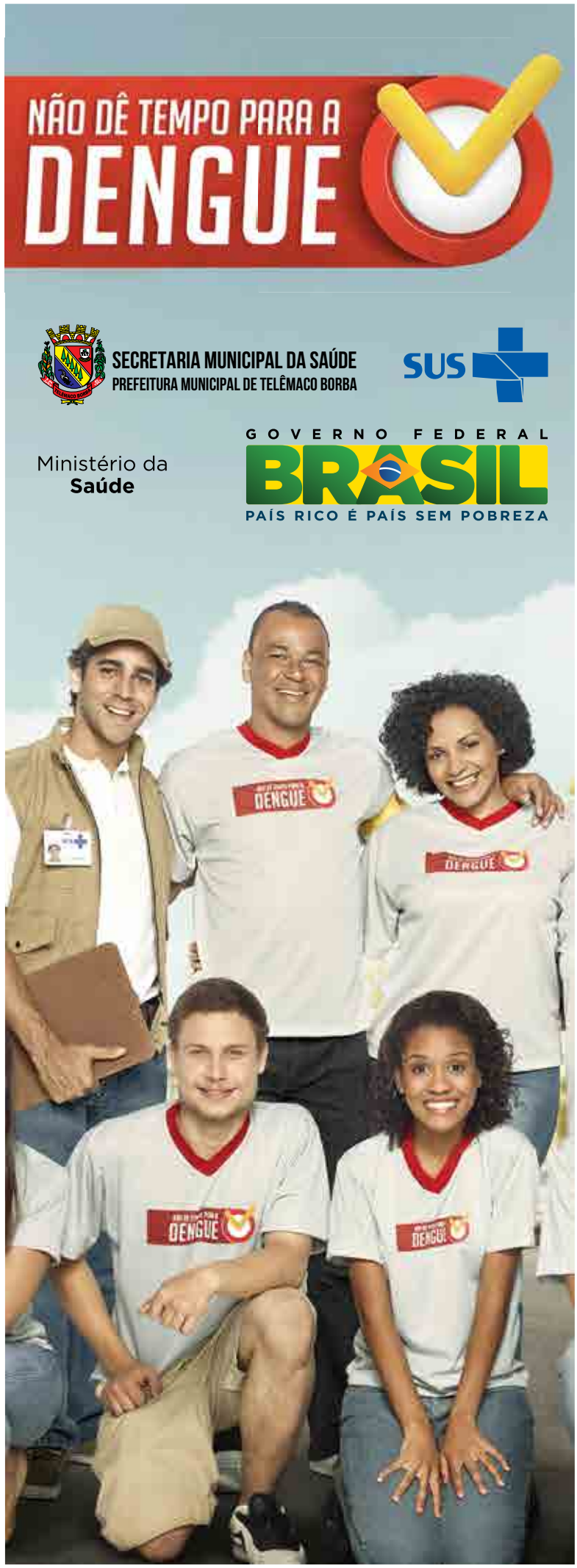

**PREFEITURA MUNICIPAL DE TELÊMACO BORBA**
SECRETARIA MUNICIPAL DE ADMINISTRAÇÃO
DIVISÃO DE LICITAÇÕES

P.M.T.B
Fls. _____

**TERMO DE ADJUDICAÇÃO DE PROCESSO LICITATÓRIO**

O (A) Pregoeiro(a) DANIELLE VIEIRA KUNA no uso das atribuições que lhe são conferidas pela legislação em vigor, especialmente a Lei nº 8.666/93 e alterações posteriores, resolve:

1 – Adjudicar a presente licitação nestes termos:
a) Processo nº 47929
b) Pregão Presencial nº 94/2016
c) Data da adjudicação: 04/11/2016
d) Objeto: Contratação de serviços especializados em conectividade ponto-a-ponto tipo intranet dedicada, composto por construção de topologia de Rede, fornecimento de software de gerenciamento, instalação, configuração e manutenção de Rede.

**EMPRESA: DOM NETWORKS LTDA ME**

| Item | Nome do produto/serviço | Marca | Quantidade | Unidade | Preço máximo unitário |
|---|---|---|---|---|---|
| 1 | Serviço especializado em conectividade ponto-a-ponto tipo intranet dedicada para a SEDE DA PREFEITURA, PAÇO DAS ARAUCÁRIAS, composto por construção de topologia de Rede, fornecimento de software de gerenciamento, instalação, configuração e manutenção da Rede, conforme informações no Termo de Referência e seus anexos. | | 24 | MES | R$238,00 |
| 2 | Serviço especializado em conectividade ponto-a-ponto tipo intranet dedicada para a UNIDADE BÁSICA DE SAÚDE NOSSA SENHORA. DE FÁTIMA, composto por construção de topologia de Rede, fornecimento de software de gerenciamento, instalação, configuração e manutenção da Rede, conforme informações no Termo de Referência e seus anexos. | | 24 | MES | R$238,00 |
| 3 | Serviço especializado em conectividade ponto-a-ponto tipo intranet dedicada para a ESCOLA MUNICIPAL CONSELHEIRO ZACARIAS, composto por construção de topologia de Rede, fornecimento de software de gerenciamento, instalação, configuração e manutenção da Rede, conforme informações no Termo de Referência e seus anexos. | | 24 | MES | R$238,00 |
| 4 | Serviço especializado em conectividade ponto-a-ponto tipo intranet dedicada para a CASA DO ARTESÃO, composto por construção de topologia de Rede, fornecimento de software de gerenciamento, instalação, configuração e manutenção da Rede, conforme informações no Termo de Referência e seus anexos. | | 24 | MES | R$238,00 |
| 5 | Serviço especializado em conectividade ponto-a-ponto tipo intranet dedicada para o CMEI CÂNDIDO PORTINARI, composto por construção de topologia de Rede, fornecimento de software de gerenciamento, instalação, configuração e manutenção da Rede, conforme informações no Termo de Referência e seus anexos. | | 24 | MES | R$238,00 |

**PREFEITURA MUNICIPAL DE TELÊMACO BORBA**
SECRETARIA MUNICIPAL DE ADMINISTRAÇÃO
DIVISÃO DE LICITAÇÕES

P.M.T.B
Fls. _____

## EMPRESA: DOM NETWORKS LTDA ME

| Item | Nome do produto/serviço | Marca | Quantidade | Unidade | Preço máximo unitário |
|---|---|---|---|---|---|
| 6 | Serviço especializado em conectividade ponto-a-ponto tipo intranet dedicada para o CMEI CLARICE LISPECTOR, composto por construção de topologia de Rede, fornecimento de software de gerenciamento, instalação, configuração e manutenção da Rede, conforme informações no Termo de Referência e seus anexos | | 24 | MES | R$238,00 |
| 7 | Serviço especializado em conectividade ponto-a-ponto tipo intranet dedicada para a ESCOLA MUNICIPAL PRESIDENTE CASTELO BRANCO, composto por construção de topologia de Rede, fornecimento de software de gerenciamento, instalação, configuração e manutenção da Rede, conforme informações no Termo de Referência e seus anexos. | | 24 | MES | R$238,00 |
| 8 | Serviço especializado em conectividade ponto-a-ponto tipo intranet dedicada para a ESCOLA MUNICIPAL GONÇALVES LEDO, composto por construção de topologia de Rede, fornecimento de software de gerenciamento, instalação, configuração e manutenção da Rede, conforme informações no Termo de Referência e seus anexos. | | 24 | MES | R$238,00 |
| 9 | Serviço especializado em conectividade ponto-a-ponto tipo intranet dedicada para a ESCOLA MUNICIPAL PROFESSORA TEREZINHA DE JESUS BARRETO CUNHA, composto por construção de topologia de Rede, fornecimento de software de gerenciamento, instalação, configuração e manutenção da Rede, conforme informações no Termo de Referência e seus anexos. | | 24 | MES | R$238,00 |
| 10 | Serviço especializado em conectividade ponto-a-ponto tipo intranet dedicada para a TERMINAL RODOVIÁRIO, composto por construção de topologia de Rede, fornecimento de software de gerenciamento, instalação, configuração e manutenção da Rede, conforme informações no Termo de Referência e seus anexos. | | 24 | MES | R$238,00 |
| 11 | Serviço especializado em conectividade ponto-a-ponto tipo intranet dedicada para o ALMOXARIFADO DA SECRETARIA DE SAÚDE, composto por construção de topologia de Rede, fornecimento de software de gerenciamento, instalação, configuração e manutenção da Rede, conforme informações no Termo de Referência e seus anexos. | | 24 | MES | R$238,00 |
| 12 | Serviço especializado em conectividade ponto-a-ponto tipo intranet dedicada para a SEDE DA SECRETARIA MUNICIPAL DE CULTURA, ESPORTE E RECREAÇÃO, composto por construção de topologia de Rede, fornecimento de software de gerenciamento, instalação, configuração e manutenção da Rede, conforme informações no Termo de Referência e seus anexos. | | 24 | MES | R$238,00 |

**PREFEITURA MUNICIPAL DE TELÊMACO BORBA**
SECRETARIA MUNICIPAL DE ADMINISTRAÇÃO
DIVISÃO DE LICITAÇÕES

P.M.T.B
Fls. _____

## EMPRESA: DOM NETWORKS LTDA ME

| Item | Nome do produto/serviço | Marca | Quantidade | Unidade | Preço máximo unitário |
|---|---|---|---|---|---|
| 13 | Serviço especializado em conectividade ponto-a-ponto tipo intranet dedicada para a BOMBA DE COMBUSTÍVEL, composto por construção de topologia de Rede, fornecimento de software de gerenciamento, instalação, configuração e manutenção da Rede, conforme informações no Termo de Referência e seus anexos. | | 24 | MES | R$238,00 |
| 14 | Serviço especializado em conectividade ponto-a-ponto tipo intranet dedicada para a ESCOLA MUNICIPAL MÃE DO PERPÉTUO SOCORRO, composto por construção de topologia de Rede, fornecimento de software de gerenciamento, instalação, configuração e manutenção da Rede, conforme informações no Termo de Referência e seus anexos. | | 24 | MES | R$238,00 |
| 15 | Serviço especializado em conectividade ponto-a-ponto tipo intranet dedicada para a SEDE DA SECRETARIA MUNICIPAL DE ADMINISTRAÇÃO , composto por construção de topologia de Rede, fornecimento de software de gerenciamento, instalação, configuração e manutenção da Rede, conforme informações no Termo de Referência e seus anexos. | | 24 | MES | R$238,00 |
| 16 | Serviço especializado em conectividade ponto-a-ponto tipo intranet dedicada para a FEIRA DO PRODUTOR, composto por construção de topologia de Rede, fornecimento de software de gerenciamento, instalação, configuração e manutenção da Rede, conforme informações no Termo de Referência e seus anexos. | | 24 | MES | R$238,00 |
| 17 | Serviço especializado em conectividade ponto-a-ponto tipo intranet dedicada para o AMBULATÓRIO CENTRAL, composto por construção de topologia de Rede, fornecimento de software de gerenciamento, instalação, configuração e manutenção da Rede, conforme informações no Termo de Referência e seus anexos. | | 24 | MES | R$238,00 |
| 18 | Serviço especializado em conectividade ponto-a-ponto tipo intranet dedicada para o CMEI TATIANA BELINKY, composto por construção de topologia de Rede, fornecimento de software de gerenciamento, instalação, configuração e manutenção da Rede, conforme informações no Termo de Referência e seus anexos. | | 24 | MES | R$238,00 |
| 19 | Serviço especializado em conectividade ponto-a-ponto tipo intranet dedicada para a UNIDADE BÁSICA DE SAÚDE NOSSA SENHORA DO PERPÉTUO SOCORRO, composto por construção de topologia de Rede, fornecimento de software de gerenciamento, instalação, configuração e manutenção da Rede, conforme informações no Termo de Referência e seus anexos. | | 24 | MES | R$238,00 |

**PREFEITURA MUNICIPAL DE TELÊMACO BORBA**
SECRETARIA MUNICIPAL DE ADMINISTRAÇÃO
DIVISÃO DE LICITAÇÕES

P.M.T.B
Fls. _____

## EMPRESA: DOM NETWORKS LTDA ME

| Item | Nome do produto/serviço | Marca | Quantidade | Unidade | Preço máximo unitário |
|---|---|---|---|---|---|
| 20 | Serviço especializado em conectividade ponto-a-ponto tipo intranet dedicada para a ESCOLA MUNICIPAL D. PEDRO I, composto por construção de topologia de Rede, fornecimento de software de gerenciamento, instalação, configuração e manutenção da Rede, conforme informações no Termo de Referência e seus anexos. | | 24 | MES | R$238,00 |
| 21 | Serviço especializado em conectividade ponto-a-ponto tipo intranet dedicada para a ESCOLA MUNICIPAL SAMUEL KLABIN, composto por construção de topologia de Rede, fornecimento de software de gerenciamento, instalação, configuração e manutenção da Rede, conforme informações no Termo de Referência e seus anexos. | | 24 | MES | R$238,00 |
| 22 | Serviço especializado em conectividade ponto-a-ponto tipo intranet dedicada para a SEDE DA SECRETÁRIA MUNICIPAL DE PLANEJAMENTO URBANO, HABITAÇÃO E MEIO AMBIENTE, composto por construção de topologia de Rede, fornecimento de software de gerenciamento, instalação, configuração e manutenção da Rede, conforme informações no Termo de Referência e seus anexos. | | 24 | MES | R$238,00 |
| 23 | Serviço especializado em conectividade ponto-a-ponto tipo intranet dedicada para a ESCOLA MUNICIPAL PAULO FREIRE, composto por construção de topologia de Rede, fornecimento de software de gerenciamento, instalação, configuração e manutenção da Rede, conforme informações no Termo de Referência e seus anexos. | | 24 | MES | R$238,00 |
| 24 | Serviço especializado em conectividade ponto-a-ponto tipo intranet dedicada para o PONTO DE MONITORAMEMTO DE CAMERA - RODOVIÁRIA, composto por construção de topologia de Rede, fornecimento de software de gerenciamento, instalação, configuração e manutenção da Rede, conforme informações no Termo de Referência e seus anexos. | | 24 | MES | R$238,00 |
| 25 | Serviço especializado em conectividade ponto-a-ponto tipo intranet dedicada para o CMEI MAMÃE MARTA MARGARIDA, composto por construção de topologia de Rede, fornecimento de software de gerenciamento, instalação, configuração e manutenção da Rede, conforme informações no Termo de Referência e seus anexos. | | 24 | MES | R$238,00 |
| 26 | Serviço especializado em conectividade ponto-a-ponto tipo intranet dedicada para a UNIDADE BÁSICA DE SAÚDE SOCOMIM, composto por construção de topologia de Rede, fornecimento de software de gerenciamento, instalação, configuração e manutenção da Rede, conforme informações no Termo de Referência e seus anexos. | | 24 | MES | R$238,00 |

**PREFEITURA MUNICIPAL DE TELÊMACO BORBA**
SECRETARIA MUNICIPAL DE ADMINISTRAÇÃO
DIVISÃO DE LICITAÇÕES

P.M.T.B
Fls. _____

## EMPRESA: DOM NETWORKS LTDA ME

| Item | Nome do produto/serviço | Marca | Quantidade | Unidade | Preço máximo unitário |
|---|---|---|---|---|---|
| 27 | Serviço especializado em conectividade ponto-a-ponto tipo intranet dedicada para o ARQUIVO MUNICIPAL, composto por construção de topologia de Rede, fornecimento de software de gerenciamento, instalação, configuração e manutenção da Rede, conforme informações no Termo de Referência e seus anexos. | | 24 | MES | R$238,00 |
| 28 | Serviço especializado em conectividade ponto-a-ponto tipo intranet dedicada para o CMEI MARIA MAZZETTI, composto por construção de topologia de Rede, fornecimento de software de gerenciamento, instalação, configuração e manutenção da Rede, conforme informações no Termo de Referência e seus anexos. | | 24 | MES | R$238,00 |
| 29 | Serviço especializado em conectividade ponto-a-ponto tipo intranet dedicada para a ESCOLA MUNICIPAL JUVENTINA BETIM, composto por construção de topologia de Rede, fornecimento de software de gerenciamento, instalação, configuração e manutenção da Rede, conforme informações no Termo de Referência e seus anexos. | | 24 | MES | R$238,00 |
| 30 | Serviço especializado em conectividade ponto-a-ponto tipo intranet dedicada para a UNIVERSIDADE ABERTA DO BRASIL ( UAB), composto por construção de topologia de Rede, fornecimento de software de gerenciamento, instalação, configuração e manutenção da Rede, conforme informações no Termo de Referência e seus anexos. | | 24 | MES | R$238,00 |
| 31 | Serviço especializado em conectividade ponto-a-ponto tipo intranet dedicada para o CENTRO DE REFERÊNCIA DE ASSISTÊNCIA SOCIAL - CRAS - RIO ALEGRE, composto por construção de topologia de Rede, fornecimento de software de gerenciamento, instalação, configuração e manutenção da Rede, conforme informações no Termo de Referência e seus anexos. | | 24 | MES | R$238,00 |
| 32 | Serviço especializado em conectividade ponto-a-ponto tipo intranet dedicada para o CMEI HENRIQUETA LISBOA, composto por construção de topologia de Rede, fornecimento de software de gerenciamento, instalação, configuração e manutenção da Rede, conforme informações no Termo de Referência e seus anexos. | | 24 | MES | R$238,00 |
| 33 | Serviço especializado em conectividade ponto-a-ponto tipo intranet dedicada para a ESCOLA MUNICIPAL REGENTE FEIJÓ, composto por construção de topologia de Rede, fornecimento de software de gerenciamento, instalação, configuração e manutenção da Rede, conforme informações no Termo de Referência e seus anexos. | | 24 | MES | R$238,00 |

**PREFEITURA MUNICIPAL DE TELÊMACO BORBA**
SECRETARIA MUNICIPAL DE ADMINISTRAÇÃO
DIVISÃO DE LICITAÇÕES

P.M.T.B
Fls. _____

## EMPRESA: DOM NETWORKS LTDA ME

| Item | Nome do produto/serviço | Marca | Quantidade | Unidade | Preço máximo unitário |
|---|---|---|---|---|---|
| 34 | Serviço especializado em conectividade ponto-a-ponto tipo intranet dedicada para a ESCOLA MUNICIPAL DOM BOSCO, composto por construção de topologia de Rede, fornecimento de software de gerenciamento, instalação, configuração e manutenção da Rede, conforme informações no Termo de Referência e seus anexos. | | 24 | MES | R$238,00 |
| 35 | Serviço especializado em conectividade ponto-a-ponto tipo intranet dedicada para a UNIDADE BÁSICA DE SAÚDE TRIANGULO, composto por construção de topologia de Rede, fornecimento de software de gerenciamento, instalação, configuração e manutenção da Rede, conforme informações no Termo de Referência e seus anexos. | | 24 | MES | R$238,00 |
| 36 | Serviço especializado em conectividade ponto-a-ponto tipo intranet dedicada para o CMEI TARSILA DO AMARAL, composto por construção de topologia de Rede, fornecimento de software de gerenciamento, instalação, configuração e manutenção da Rede, conforme informações no Termo de Referência e seus anexos. | | 24 | MES | R$238,00 |
| 37 | Serviço especializado em conectividade ponto-a-ponto tipo intranet dedicada para a UNIDADE BÁSICA DE SAÚDE MARINHA, composto por construção de topologia de Rede, fornecimento de software de gerenciamento, instalação, configuração e manutenção da Rede, conforme informações no Termo de Referência e seus anexos. | | 24 | MES | R$238,00 |
| 38 | Serviço especializado em conectividade ponto-a-ponto tipo intranet dedicada para o CMEI CORA CORALINA, composto por construção de topologia de Rede, fornecimento de software de gerenciamento, instalação, configuração e manutenção da Rede, conforme informações no Termo de Referência e seus anexos. | | 24 | MES | R$238,00 |
| 39 | Serviço especializado em conectividade ponto-a-ponto tipo intranet dedicada para a SEDE DA SECRETARIA MUNICIPAL DE ASSISTÊNCIA SOCIAL, composto por construção de topologia de Rede, fornecimento de software de gerenciamento, instalação, configuração e manutenção da Rede, conforme informações no Termo de Referência e seus anexos. | | 24 | MES | R$238,00 |
| 40 | Serviço especializado em conectividade ponto-a-ponto tipo intranet dedicada para o CAMPUS DA UNIVERSIDADE ESTADUAL DE PONTA GROSSA (UEPG) TELÊMACO BORBA, composto por construção de topologia de Rede, fornecimento de software de gerenciamento, instalação, configuração e manutenção da Rede, conforme informações no Termo de Referência e seus anexos. | | 24 | MES | R$238,00 |

**PREFEITURA MUNICIPAL DE TELÊMACO BORBA**
SECRETARIA MUNICIPAL DE ADMINISTRAÇÃO
DIVISÃO DE LICITAÇÕES

P.M.T.B
Fls. _____

## EMPRESA: DOM NETWORKS LTDA ME

| Item | Nome do produto/serviço | Marca | Quantidade | Unidade | Preço máximo unitário |
|---|---|---|---|---|---|
| 41 | Serviço especializado em conectividade ponto-a-ponto tipo intranet dedicada para o CENTRO DE REFERÊNCIA DE ASSISTÊNCIA SOCIAL CRAS - CENTRAL, composto por construção de topologia de Rede, fornecimento de software de gerenciamento, instalação, configuração e manutenção da Rede, conforme informações no Termo de Referência e seus anexos. | | 24 | MES | R$238,00 |
| 42 | Serviço especializado em conectividade ponto-a-ponto tipo intranet dedicada para a LIBERDADE CIDADÃ - CREAS, composto por construção de topologia de Rede, fornecimento de software de gerenciamento, instalação, configuração e manutenção da Rede, conforme informações no Termo de Referência e seus anexos. | | 24 | MES | R$238,00 |
| 43 | Serviço especializado em conectividade ponto-a-ponto tipo intranet dedicada para a ESCOLA MUNICIPAL PROFESSORA ETELVINA ARZUA COSTA, composto por construção de topologia de Rede, fornecimento de software de gerenciamento, instalação, configuração e manutenção da Rede, conforme informações no Termo de Referência e seus anexos. | | 24 | MES | R$238,00 |
| 44 | Serviço especializado em conectividade ponto-a-ponto tipo intranet dedicada para a ESCOLA MUNICIPAL PROFESSORA MARIA EMILIA STEIGER, composto por construção de topologia de Rede, fornecimento de software de gerenciamento, instalação, configuração e manutenção da Rede, conforme informações no Termo de Referência e seus anexos. | | 24 | MES | R$238,00 |
| 45 | Serviço especializado em conectividade ponto-a-ponto tipo intranet dedicada para a SEDE DA SECRETARIA MUNICIPAL DE SAÚDE, composto por construção de topologia de Rede, fornecimento de software de gerenciamento, instalação, configuração e manutenção da Rede, conforme informações no Termo de Referência e seus anexos. | | 24 | MES | R$238,00 |
| 46 | Serviço especializado em conectividade ponto-a-ponto tipo intranet dedicada para a ESCOLA MUNICIPAL BENTO MOSSURUNGA, composto por construção de topologia de Rede, fornecimento de software de gerenciamento, instalação, configuração e manutenção da Rede, conforme informações no Termo de Referência e seus anexos. | | 24 | MES | R$238,00 |
| 47 | Serviço especializado em conectividade ponto-a-ponto tipo intranet dedicada para a ESCOLA MUNICIPAL DR. EUCLIDES MARCOLLA, composto por construção de topologia de Rede, fornecimento de software de gerenciamento, instalação, configuração e manutenção da Rede, conforme informações no Termo de Referência e seus anexos. | | 24 | MES | R$238,00 |

**PREFEITURA MUNICIPAL DE TELÊMACO BORBA**
SECRETARIA MUNICIPAL DE ADMINISTRAÇÃO
DIVISÃO DE LICITAÇÕES

P.M.T.B
Fls. _____

## EMPRESA: DOM NETWORKS LTDA ME

| Item | Nome do produto/serviço | Marca | Quantidade | Unidade | Preço máximo unitário |
|---|---|---|---|---|---|
| 48 | Serviço especializado em conectividade ponto-a-ponto tipo intranet dedicada para o CENTRO DE CONVIVÊNCIA DO IDOSO (CCI), composto por construção de topologia de Rede, fornecimento de software de gerenciamento, instalação, configuração e manutenção da Rede, conforme informações no Termo de Referência e seus anexos. | | 24 | MES | R$238,00 |
| 49 | Serviço especializado em conectividade ponto-a-ponto tipo intranet dedicada para a UNIDADE BÁSICA DE SAÚDE JARDIM ALEGRE, composto por construção de topologia de Rede, fornecimento de software de gerenciamento, instalação, configuração e manutenção da Rede, conforme informações no Termo de Referência e seus anexos. | | 24 | MES | R$238,00 |
| 50 | Serviço especializado em conectividade ponto-a-ponto tipo intranet dedicada para a UNIDADE BÁSICA DE SAÚDE VILA ESPERANÇA, composto por construção de topologia de Rede, fornecimento de software de gerenciamento, instalação, configuração e manutenção da Rede, conforme informações no Termo de Referência e seus anexos. | | 24 | MES | R$238,00 |
| 51 | Serviço especializado em conectividade ponto-a-ponto tipo intranet dedicada para a ESCOLA MUNICIPAL 31 DE MARÇO, composto por construção de topologia de Rede, fornecimento de software de gerenciamento, instalação, configuração e manutenção da Rede, conforme informações no Termo de Referência e seus anexos. | | 24 | MES | R$238,00 |
| 52 | Serviço especializado em conectividade ponto-a-ponto tipo intranet dedicada para a UNIDADE BÁSICA DE SAÚDE PSF ALTO DAS OLIVEIRAS, composto por construção de topologia de Rede, fornecimento de software de gerenciamento, instalação, configuração e manutenção da Rede, conforme informações no Termo de Referência e seus anexos. | | 24 | MES | R$238,00 |
| 53 | Serviço especializado em conectividade ponto-a-ponto tipo intranet dedicada para o CENTRO DE CONVIVÊNCIA DA CRIANÇA (CCC), composto por construção de topologia de Rede, fornecimento de software de gerenciamento, instalação, configuração e manutenção da Rede, conforme informações no Termo de Referência e seus anexos. | | 24 | MES | R$238,00 |
| 54 | Serviço especializado em conectividade ponto-a-ponto tipo intranet dedicada para o INSTITUTO PARANAENSE DE ASSISTÊNCIA TÉCNICA E EXTENSÃO RURAL - EMATER, composto por construção de topologia de Rede, fornecimento de software de gerenciamento, instalação, configuração e manutenção da Rede, conforme informações no Termo de Referência e seus anexos. | | 24 | MES | R$238,00 |

**PREFEITURA MUNICIPAL DE TELÊMACO BORBA**
SECRETARIA MUNICIPAL DE ADMINISTRAÇÃO
DIVISÃO DE LICITAÇÕES

P.M.T.B
Fls. _____

## EMPRESA: DOM NETWORKS LTDA ME

| Item | Nome do produto/serviço | Marca | Quantidade | Unidade | Preço máximo unitário |
|---|---|---|---|---|---|
| 55 | Serviço especializado em conectividade ponto-a-ponto tipo intranet dedicada para o CMEI OLAVO BILAC, composto por construção de topologia de Rede, fornecimento de software de gerenciamento, instalação, configuração e manutenção da Rede, conforme informações no Termo de Referência e seus anexos. | | 24 | MES | R$238,00 |
| 56 | Serviço especializado em conectividade ponto-a-ponto tipo intranet dedicada para a UNIDADE BÁSICA DE SAÚDE PARQUE LIMEIRA AREA VI, composto por construção de topologia de Rede, fornecimento de software de gerenciamento, instalação, configuração e manutenção da Rede, conforme informações no Termo de Referência e seus anexos. | | 24 | MES | R$238,00 |
| 57 | Serviço especializado em conectividade ponto-a-ponto tipo intranet dedicada para a ESCOLA MUNICIPAL SÃO SILVESTRE, composto por construção de topologia de Rede, fornecimento de software de gerenciamento, instalação, configuração e manutenção da Rede, conforme informações no Termo de Referência e seus anexos. | | 24 | MES | R$238,00 |
| 58 | Serviço especializado em conectividade ponto-a-ponto tipo intranet dedicada para a SEDE DA SECRETARIA MUNICIPAL DE OBRAS E SERVIÇOS PÚBLICAS, composto por construção de topologia de Rede, fornecimento de software de gerenciamento, instalação, configuração e manutenção da Rede, conforme informações no Termo de Referência e seus anexos. | | 24 | MES | R$238,00 |
| 59 | Serviço especializado em conectividade ponto-a-ponto tipo intranet dedicada para a ESCOLA DE TALENTOS, composto por construção de topologia de Rede, fornecimento de software de gerenciamento, instalação, configuração e manutenção da Rede, conforme informações no Termo de Referência e seus anexos. | | 24 | MES | R$238,00 |
| 60 | Serviço especializado em conectividade ponto-a-ponto tipo intranet dedicada para o CMEI ANITA MALFATI, composto por construção de topologia de Rede, fornecimento de software de gerenciamento, instalação, configuração e manutenção da Rede, conforme informações no Termo de Referência e seus anexos. | | 24 | MES | R$238,00 |
| 61 | Serviço especializado em conectividade ponto-a-ponto tipo intranet dedicada para o CONSELHO TUTELAR, composto por construção de topologia de Rede, fornecimento de software de gerenciamento, instalação, configuração e manutenção da Rede, conforme informações no Termo de Referência e seus anexos. | | 24 | MES | R$238,00 |

**PREFEITURA MUNICIPAL DE TELÊMACO BORBA**
SECRETARIA MUNICIPAL DE ADMINISTRAÇÃO
DIVISÃO DE LICITAÇÕES

P.M.T.B
Fls. _____

## EMPRESA: DOM NETWORKS LTDA ME

| Item | Nome do produto/serviço | Marca | Quantidade | Unidade | Preço máximo unitário |
|---|---|---|---|---|---|
| 62 | Serviço especializado em conectividade ponto-a-ponto tipo intranet dedicada para a ESCOLA MUNICIPAL LEOPOLDO MERCER, composto por construção de topologia de Rede, fornecimento de software de gerenciamento, instalação, configuração e manutenção da Rede, conforme informações no Termo de Referência e seus anexos. | | 24 | MES | R$238,00 |
| 63 | Serviço especializado em conectividade ponto-a-ponto tipo intranet dedicada para a SEDE DA SECRETARIA MUNICIPAL DA EDUCAÇÃO, composto por construção de topologia de Rede, fornecimento de software de gerenciamento, instalação, configuração e manutenção da Rede, conforme informações no Termo de Referência e seus anexos. | | 24 | MES | R$238,00 |
| 64 | Serviço especializado em conectividade ponto-a-ponto tipo intranet dedicada para a AGENCIA TRABALHADOR / BANCO SOCIAL, composto por construção de topologia de Rede, fornecimento de software de gerenciamento, instalação, configuração e manutenção da Rede, conforme informações no Termo de Referência e seus anexos. | | 24 | MES | R$238,00 |
| 65 | Serviço especializado em conectividade ponto-a-ponto tipo intranet dedicada para o CMEI VINICIUS DE MORAIS, composto por construção de topologia de Rede, fornecimento de software de gerenciamento, instalação, configuração e manutenção da Rede, conforme informações no Termo de Referência e seus anexos. | | 24 | MES | R$238,00 |
| 66 | Serviço especializado em conectividade ponto-a-ponto tipo intranet dedicada para o CMEI MONTEIRO LOBATO, composto por construção de topologia de Rede, fornecimento de software de gerenciamento, instalação, configuração e manutenção da Rede, conforme informações no Termo de Referência e seus anexos. | | 24 | MES | R$238,00 |
| 67 | Serviço especializado em conectividade ponto-a-ponto tipo intranet dedicada para a ESCOLA MUNICIPAL RURAL SANTOS DUMONT, composto por construção de topologia de Rede, fornecimento de software de gerenciamento, instalação, configuração e manutenção da Rede, conforme informações no Termo de Referência e seus anexos. | | 24 | MES | R$238,00 |
| 68 | Serviço especializado em conectividade ponto-a-ponto tipo intranet dedicada para o FABRIMED - CENTRO DILUIDOR - DISTRITO INDUSTRIAL, composto por construção de topologia de Rede, fornecimento de software de gerenciamento, instalação, configuração e manutenção da Rede, conforme informações no Termo de Referência e seus anexos. | | 24 | MES | R$238,00 |

**PREFEITURA MUNICIPAL DE TELÊMACO BORBA**
SECRETARIA MUNICIPAL DE ADMINISTRAÇÃO
DIVISÃO DE LICITAÇÕES

P.M.T.B
Fls. _____

## EMPRESA: DOM NETWORKS LTDA ME

| Item | Nome do produto/serviço | Marca | Quantidade | Unidade | Preço máximo unitário |
|---|---|---|---|---|---|
| 69 | Serviço especializado em conectividade ponto-a-ponto tipo intranet dedicada para a UNIDADE BÁSICA DE SAÚDE CAIC - SÃO FRANCISCO, composto por construção de topologia de Rede, fornecimento de software de gerenciamento, instalação, configuração e manutenção da Rede, conforme informações no Termo de Referência e seus anexos. | | 24 | MES | R$238,00 |
| 70 | Serviço especializado em conectividade ponto-a-ponto tipo intranet dedicada para o CMEI CECILIA MEIRELES, composto por construção de topologia de Rede, fornecimento de software de gerenciamento, instalação, configuração e manutenção da Rede, conforme informações no Termo de Referência e seus anexos. | | 24 | MES | R$238,00 |
| 71 | Serviço especializado em conectividade ponto-a-ponto tipo intranet dedicada para a UNIDADE BÁSICA DE SAÚDE VILA IZABEL, composto por construção de topologia de Rede, fornecimento de software de gerenciamento, instalação, configuração e manutenção da Rede, conforme informações no Termo de Referência e seus anexos. | | 24 | MES | R$238,00 |
| 72 | Serviço especializado em conectividade ponto-a-ponto tipo intranet dedicada para a UNIDADE DE PRONTO ATENDIMENTO (UPA)), composto por construção de topologia de Rede, fornecimento de software de gerenciamento, instalação, configuração e manutenção da Rede, conforme informações no Termo de Referência e seus anexos. | | 24 | MES | R$238,00 |
| 73 | Serviço especializado em conectividade ponto-a-ponto tipo intranet dedicada para a UNIDADE BÁSICA DE SAÚDE PARQUE LIMEIRA AREA II, composto por construção de topologia de Rede, fornecimento de software de gerenciamento, instalação, configuração e manutenção da Rede, conforme informações no Termo de Referência e seus anexos. | | 24 | MES | R$238,00 |
| 74 | Serviço especializado em conectividade ponto-a-ponto tipo intranet dedicada para a SEDE DA SECRETARIA MUNICIPAL TRABALHO E INDUSTRIAL CONVENCIONAL E PROCON, composto por construção de topologia de Rede, fornecimento de software de gerenciamento, instalação, configuração e manutenção da Rede, conforme informações no Termo de Referência e seus anexos. | | 24 | MES | R$238,00 |
| 75 | Serviço especializado em conectividade ponto-a-ponto tipo intranet dedicada para a ALBERGUE MUNICIPAL DE TELÊMACO BORBA, composto por construção de topologia de Rede, fornecimento de software de gerenciamento, instalação, configuração e manutenção da Rede, conforme informações no Termo de Referência e seus anexos. | | 24 | MES | R$238,00 |

**PREFEITURA MUNICIPAL DE TELÊMACO BORBA**
SECRETARIA MUNICIPAL DE ADMINISTRAÇÃO
DIVISÃO DE LICITAÇÕES

P.M.T.B
Fls. _____

## EMPRESA: DOM NETWORKS LTDA ME

| Item | Nome do produto/serviço | Marca | Quantidade | Unidade | Preço máximo unitário |
|---|---|---|---|---|---|
| 76 | Serviço especializado em conectividade ponto-a-ponto tipo intranet dedicada para o ESPAÇO DO EMPREENDEDOR, composto por construção de topologia de Rede, fornecimento de software de gerenciamento, instalação, configuração e manutenção da Rede, conforme informações no Termo de Referência e seus anexos. | | 24 | MES | R$238,00 |
| 77 | Serviço especializado em conectividade ponto-a-ponto tipo intranet dedicada para a UNIDADE BÁSICA DE SAÚDE JARDIM BANDEIRANTES, composto por construção de topologia de Rede, fornecimento de software de gerenciamento, instalação, configuração e manutenção da Rede, conforme informações no Termo de Referência e seus anexos. | | 24 | MES | R$238,00 |
| 78 | Serviço especializado em conectividade ponto-a-ponto tipo intranet dedicada para o CENTRO DE REFERÊNCIA DE ASSISTÊNCIA SOCIAL CRAS - SÃO JOÃO, composto por construção de topologia de Rede, fornecimento de software de gerenciamento, instalação, configuração e manutenção da Rede, conforme informações no Termo de Referência e seus anexos. | | 24 | MES | R$238,00 |
| 79 | Serviço especializado em conectividade ponto-a-ponto tipo intranet dedicada para o CMEI HELENA KOLODY, composto por construção de topologia de Rede, fornecimento de software de gerenciamento, instalação, configuração e manutenção da Rede, conforme informações no Termo de Referência e seus anexos. | | 24 | MES | R$238,00 |
| 80 | Serviço especializado em conectividade ponto-a-ponto tipo intranet dedicada para a ESCOLA MUNICIPAL CASTRO ALVES E SILVA, composto por construção de topologia de Rede, fornecimento de software de gerenciamento, instalação, configuração e manutenção da Rede, conforme informações no Termo de Referência e seus anexos. | | 24 | MES | R$238,00 |
| 81 | Serviço especializado em conectividade ponto-a-ponto tipo intranet dedicada para o CENTRO ODONTOLÓGICO MUNICIPAL, composto por construção de topologia de Rede, fornecimento de software de gerenciamento, instalação, configuração e manutenção da Rede, conforme informações no Termo de Referência e seus anexos. | | 24 | MES | R$238,00 |
| 82 | Serviço especializado em conectividade ponto-a-ponto tipo intranet dedicada para a ESCOLA MUNICIPAL MARECHAL. ARTUR DA COSTA E SILVA, composto por construção de topologia de Rede, fornecimento de software de gerenciamento, instalação, configuração e manutenção da Rede, conforme informações no Termo de Referência e seus anexos. | | 24 | MES | R$238,00 |

**PREFEITURA MUNICIPAL DE TELÊMACO BORBA**
SECRETARIA MUNICIPAL DE ADMINISTRAÇÃO
DIVISÃO DE LICITAÇÕES

P.M.T.B
Fls. _____

## EMPRESA: DOM NETWORKS LTDA ME

| Item | Nome do produto/serviço | Marca | Quantidade | Unidade | Preço máximo unitário |
|---|---|---|---|---|---|
| 83 | Serviço especializado em conectividade ponto-a-ponto tipo intranet dedicada para o CORPO DE BOMBEIROS / FUNREBOM, composto por construção de topologia de Rede, fornecimento de software de gerenciamento, instalação, configuração e manutenção da Rede, conforme informações no Termo de Referência e seus anexos | | 24 | MES | R$238,00 |
| 84 | Serviço especializado em conectividade ponto-a-ponto tipo intranet dedicada para a COOPERATIVA AMBIENTAL DE TELÊMACO BORBA, composto por construção de topologia de Rede, fornecimento de software de gerenciamento, instalação, configuração e manutenção da Rede, conforme informações no Termo de Referência e seus anexos. | | 24 | MES | R$238,00 |
| 85 | Serviço especializado em conectividade ponto-a-ponto tipo intranet dedicada para o CMEI MÁRIO QUINTANA, composto por construção de topologia de Rede, fornecimento de software de gerenciamento, instalação, configuração e manutenção da Rede, conforme informações no Termo de Referência e seus anexos. | | 24 | MES | R$238,00 |
| 86 | Serviço especializado em conectividade ponto-a-ponto tipo intranet dedicada para o TIRO DE GUERRA, composto por construção de topologia de Rede, fornecimento de software de gerenciamento, instalação, configuração e manutenção da Rede, conforme informações no Termo de Referência e seus anexos. | | 24 | MES | R$238,00 |
| 87 | Serviço especializado em conectividade ponto-a-ponto tipo intranet dedicada para o CMEI JOSÉ PAULO PAES, composto por construção de topologia de Rede, fornecimento de software de gerenciamento, instalação, configuração e manutenção da Rede, conforme informações no Termo de Referência e seus anexos. | | 24 | MES | R$238,00 |
| 88 | Serviço especializado em conectividade ponto-a-ponto tipo intranet dedicada para o PRONTO ATENDIMENTO MUNICIPAL (PAM), composto por construção de topologia de Rede, fornecimento de software de gerenciamento, instalação, configuração e manutenção da Rede, conforme informações no Termo de Referência e seus anexos. | | 24 | MES | R$238,00 |
| 89 | Serviço especializado em conectividade ponto-a-ponto tipo intranet dedicada para a ABRIGO TRANSITÓRIO MASCULINO, composto por construção de topologia de Rede, fornecimento de software de gerenciamento, instalação, configuração e manutenção da Rede, conforme informações no Termo de Referência e seus anexos. | | 24 | MES | R$238,00 |

**PREFEITURA MUNICIPAL DE TELÊMACO BORBA**
SECRETARIA MUNICIPAL DE ADMINISTRAÇÃO
DIVISÃO DE LICITAÇÕES

P.M.T.B
Fls. _____

## EMPRESA: DOM NETWORKS LTDA ME

| Item | Nome do produto/serviço | Marca | Quantidade | Unidade | Preço máximo unitário |
|---|---|---|---|---|---|
| 90 | Serviço especializado em conectividade ponto-a-ponto tipo intranet dedicada para a UNIDADE BÁSICA DE SAÚDE SANTA RITA, composto por construção de topologia de Rede, fornecimento de software de gerenciamento, instalação, configuração e manutenção da Rede, conforme informações no Termo de Referência e seus anexos. | | 24 | MES | R$238,00 |
| 91 | Serviço especializado em conectividade ponto-a-ponto tipo intranet dedicada para o CENTRO MUNICIPAL DE ENSINO PROFISSIONALIZANTE -CEMEP, composto por construção de topologia de Rede, fornecimento de software de gerenciamento, instalação, configuração e manutenção da Rede, conforme informações no Termo de Referência e seus anexos. | | 24 | MES | R$238,00 |
| 92 | Serviço especializado em conectividade ponto-a-ponto tipo intranet dedicada para o SETOR DE MONITORAMENTO POR CÂMERAS, composto por construção de topologia de Rede, fornecimento de software de gerenciamento, instalação, configuração e manutenção da Rede, conforme informações no Termo de Referência e seus anexos. | | 24 | MES | R$238,00 |
| 93 | Serviço especializado em conectividade ponto-a-ponto tipo intranet dedicada para o CENTRO DA CONVIVÊNCIA DA ADOLESCÊNCIA (CCA), composto por construção de topologia de Rede, fornecimento de software de gerenciamento, instalação, configuração e manutenção da Rede, conforme informações no Termo de Referência e seus anexos. | | 24 | MES | R$238,00 |
| 94 | Serviço especializado em conectividade ponto-a-ponto tipo intranet dedicada para o CENTRO DE CONVIVÊNCIA DOS JOVENS (CCJ), composto por construção de topologia de Rede, fornecimento de software de gerenciamento, instalação, configuração e manutenção da Rede, conforme informações no Termo de Referência e seus anexos. | | 24 | MES | R$238,00 |
| 95 | Serviço especializado em conectividade ponto-a-ponto tipo intranet dedicada para a RESTAURANTE MUNICIPAL , composto por construção de topologia de Rede, fornecimento de software de gerenciamento, instalação, configuração e manutenção da Rede, conforme informações no Termo de Referência e seus anexos. | | 24 | MES | R$238,00 |
| 96 | Serviço especializado em conectividade ponto-a-ponto tipo intranet dedicada para o FUNDO PREVIDENCIÁRIO/ FUNPREV, composto por construção de topologia de Rede, fornecimento de software de gerenciamento, instalação, configuração e manutenção da Rede, conforme informações no Termo de Referência e seus anexos. | | 24 | MES | R$238,00 |

**PREFEITURA MUNICIPAL DE TELÊMACO BORBA**
SECRETARIA MUNICIPAL DE ADMINISTRAÇÃO
DIVISÃO DE LICITAÇÕES

P.M.T.B
Fls. _____

**EMPRESA: DOM NETWORKS LTDA ME**

| Item | Nome do produto/serviço | Marca | Quantidade | Unidade | Preço máximo unitário |
|---|---|---|---|---|---|
| 97 | Serviço especializado em conectividade ponto-a-ponto tipo intranet dedicada para o CENTRO DE ATENÇÃO PSICOSOCIAL (CAPS), composto por construção de topologia de Rede, fornecimento de software de gerenciamento, instalação, configuração e manutenção da Rede, conforme informações no Termo de Referência e seus anexos. | | 24 | MES | R$238,00 |
| 98 | Serviço especializado em conectividade ponto-a-ponto tipo intranet dedicada para a UNIDADE BÁSICA DE SAÚDE BELA VISTA, composto por construção de topologia de Rede, fornecimento de software de gerenciamento, instalação, configuração e manutenção da Rede, conforme informações no Termo de Referência e seus anexos. | | 24 | MES | R$238,00 |
| 99 | Serviço especializado em conectividade ponto-a-ponto tipo intranet dedicada para a ESCOLA MUNICIPAL FABIANO BRAGA CORTES, composto por construção de topologia de Rede, fornecimento de software de gerenciamento, instalação, configuração e manutenção da Rede, conforme informações no Termo de Referência e seus anexos. | | 24 | MES | R$238,00 |
| 100 | Serviço especializado em conectividade ponto-a-ponto tipo intranet dedicada para a ESCOLA MUNICIPAL DEP. PÉRICLES PACHEDO DA SILVA, composto por construção de topologia de Rede, fornecimento de software de gerenciamento, instalação, configuração e manutenção da Rede, conforme informações no Termo de Referência e seus anexos. | | 24 | MES | R$238,00 |
| 101 | Serviço especializado em conectividade ponto-a-ponto tipo intranet dedicada para o CMEI ÁREA III, composto por construção de topologia de Rede, fornecimento de software de gerenciamento, instalação, configuração e manutenção da Rede, conforme informações no Termo de Referência e seus anexos. | | 24 | MES | R$238,00 |
| 102 | Serviço especializado em conectividade ponto-a-ponto tipo intranet dedicada para o CENTRO DE REFERÊNCIA ESPECIALIZADO DE ASSISTENCIA SOCIAL CREAS, composto por construção de topologia de Rede, fornecimento de software de gerenciamento, instalação, configuração e manutenção da Rede, conforme informações no Termo de Referência e seus anexos. | | 24 | MES | R$238,00 |

**VALOR TOTAL DA EMPRESA: R$ 582.624,00**

A validade do ato adjudicatório contido neste termo, sujeita-se à homologação do processo licitatório pela autoridade superior.

Telêmaco Borba, 7 de novembro de 2016

DANIELLE VIEIRA KUNA
Pregoeiro

# OUVIDORIA MUNICIPAL

PREFEITURA DE TÊLEMACO BORBA

## 0800 42 2030

SUGESTÃO

INFORMAÇÃO

CRÍTICAS

5 de Julho TELÊMACO BORBA de 1963