Edição 1322 - Editado em 34 Páginas

Boletim Oficial

Instituído pela Lei Mun. 1339 de 14/05/2002 e Regulamentado pelo decreto Mun. 10060

Telêmaco Borba, 15 de março de 2019

DIVISÃO MUNICIPAL DE SEGURANÇA PÚBLICA E TRÂNSITO

Em cumprimento ao disposto na Resolução 619/2016 do CONTRAN, notificamos que foi imposta a penalidade de ADVERTÊNCIA em decorrência de cometimento da infração de trânsito, dispondo V. S.ª oferecer recurso contra a infração junto à TBTRAN até 03/05/2019, o qual será remetido à JARI para julgamento.

Placa Veículo	Auto Infração	Data Infração	Código Infração	Documento de Habilitação
AJP7340	116100E008148830	01/01/2019	55500	05362964810

DIVISÃO MUNICIPAL DE SEGURANÇA PÚBLICA E TRÂNSITO

Em cumprimento ao disposto na Resolução 619/2016 do CONTRAN, notificamos que foi imposta a penalidade de MULTA em decorrência do cometimento da infração de trânsito, dispondo V. S.ª oferecer recurso contra a infração junto à TBTRAN até 06/05/2019, o qual será remetido à JARI para julgamento.

Placa Veículo	Auto Infração	Data Infração	Código Infração	Valor Infração
AFY5386	279150H000018198	09/01/2019	55411	R$ 195,23
AGO5945	279150H000018818	09/01/2019	55412	R$ 195,23
AJW8657	279150H000019328	20/12/2018	55412	R$ 195,23
AJZ1055	279150H000018077	10/01/2019	55417	R$ 195,23
AKS5583	279150H000018814	09/01/2019	54526	R$ 195,23
AKU4822	279150H000018645	08/01/2019	55411	R$ 195,23
ALF0670	279150H000018812	20/12/2018	55412	R$ 195,23
ALM0110	279150H000019322	08/01/2019	54526	R$ 195,23
ALQ7087	279150H000018551	09/01/2019	55412	R$ 195,23
AMV8973	279150H000018079	10/01/2019	54526	R$ 195,23
ANT5190	279150H000019324	09/01/2019	76331	R$ 293,47
ANY0476	279150H000018802	08/01/2019	55411	R$ 195,23
AOG5875	279150H000018651	07/01/2019	55411	R$ 195,23
APD1824	279150H000018197	04/01/2019	55411	R$ 195,23
APV0246	279150H000019320	08/01/2019	55412	R$ 195,23
AQG1067	279150H000018803	08/01/2019	55411	R$ 195,23
ARN1136	279150H000018807	08/01/2019	55417	R$ 195,23
ASJ5741	279150H000018805	08/01/2019	55411	R$ 195,23
ATD1960	279150H000018646	08/01/2019	54521	R$ 195,23
ATL4191	279150H000018075	09/01/2019	55412	R$ 195,23
AVG6619	279150H000019327	20/12/2018	55412	R$ 195,23
AWG9783	279150H000018078	10/01/2019	55417	R$ 195,23
AWL0876	279150H000019326	19/12/2018	55412	R$ 195,23
AXR7677	279150H000018808	08/01/2019	55412	R$ 195,23
AXU1358	279150H000019319	08/01/2019	55417	R$ 195,23
AYY3291	279150H000018081	10/01/2019	54600	R$ 130,16
AZD8294	279150H000019323	08/01/2019	55413	R$ 195,23
AZR0884	279150H000018648	21/12/2018	55412	R$ 195,23
BAD1415	279150H000018200	18/12/2018	55412	R$ 195,23
BAE9204	279150H000018076	09/01/2019	55412	R$ 195,23
BAR1537	279150H000018652	08/01/2019	54526	R$ 195,23
BCE8244	279150H000018806	08/01/2019	55411	R$ 195,23
BCE8244	279150H000019321	08/01/2019	55411	R$ 195,23
BCJ9225	279150H000018809	08/01/2019	55412	R$ 195,23
BSB3161	279150H000018811	09/01/2019	54526	R$ 195,23
ERI0385	279150H000018654	09/01/2019	76252	R$ 293,47
EYE2026	279150H000018080	10/01/2019	55417	R$ 195,23
FVZ6310	279150H000019318	08/01/2019	55417	R$ 195,23
JUS2319	279150H000018653	08/01/2019	54526	R$ 195,23
KAJ2022	279150H000019325	18/12/2018	55412	R$ 195,23
LAX3633	279150H000018647	08/01/2019	55413	R$ 195,23
MEC9769	279150H000018810	08/01/2019	55412	R$ 195,23
MES8908	279150H000018816	09/01/2019	55417	R$ 195,23
MKP4550	279150H000018804	08/01/2019	55411	R$ 195,23
NRP6766	279150H000019332	21/12/2018	55412	R$ 195,23
OTW0947	279150H000018815	09/01/2019	55417	R$ 195,23
OXJ4867	279150H000018199	09/01/2019	76251	R$ 293,47
QOJ0448	279150H000018813	20/12/2018	55412	R$ 195,23

DIVISÃO MUNICIPAL DE SEGURANÇA PÚBLICA E TRÂNSITO

Em cumprimento ao disposto na Resolução 619/2016 do CONTRAN, notificamos que foi imposta a penalidade de MULTA em decorrência do cometimento da infração de trânsito, dispondo V. S.ª oferecer recurso contra a infração junto à TBTRAN até 03/05/2019, o qual será remetido à JARI para julgamento.

Placa Veículo	Auto Infração	Data Infração	Código Infração	Valor Infração
ABC7132	116100E008480155	01/01/2019	65300	R$ 195,23
ABG0208	116100E008148835	06/01/2019	55500	R$ 130,16
ACD6006	116100E008480154	01/01/2019	65300	R$ 195,23
ADA9896	116100E008480580	04/01/2019	54522	R$ 195,23
ADW2459	116100E008480584	04/01/2019	54790	R$ 130,16
AGK5624	116100E008081346	07/01/2019	54522	R$ 195,23
AHU6287	116100E008148823	31/12/2018	57380	R$ 293,47
AJD4536	116100E008081445	05/01/2019	54526	R$ 195,23
AKA7032	279150NIC0002156	13/03/2019	50020	R$ 780,92
AKX3948	116100E008148828	01/01/2019	55500	R$ 130,16
ALK7766	116100E008081450	06/01/2019	65300	R$ 195,23
ALZ5696	116100E008480157	01/01/2019	54526	R$ 195,23
AMG5847	116100E008148831	01/01/2019	55500	R$ 130,16
ANB7432	116100E008480578	04/01/2019	54526	R$ 195,23
ANV3642	116100E008480166	05/01/2019	54526	R$ 195,23
AOE5156	116100E008480564	02/01/2019	55680	R$ 195,23
AOI5056	116100E008480168	05/01/2019	54526	R$ 195,23
APZ4698	116100E008148832	01/01/2019	55500	R$ 130,16
AQW5436	116100E008081438	01/01/2019	60501	R$ 293,47
ASB8361	116100E008081441	01/01/2019	55680	R$ 195,23
ASH5754	116100E008480167	05/01/2019	54526	R$ 195,23
ASU4335	116100E008480569	02/01/2019	60501	R$ 293,47
ATE5342	116100E008480567	02/01/2019	54600	R$ 130,16
ATM6700	116100E008176988	06/01/2019	65300	R$ 195,23
AWJ4814	116100E008081345	07/01/2019	56144	R$ 195,23
AXF7163	116100E008480565	02/01/2019	55680	R$ 195,23
AXS9949	116100E008480163	03/01/2019	55411	R$ 195,23
AYD0173	116100E008480158	01/01/2019	72340	R$ 130,16
BAE9204	116100E008148833	04/01/2019	54521	R$ 195,23
BAW2248	116100E008176089	05/01/2019	60501	R$ 293,47
BBW7343	116100E008148834	06/01/2019	55500	R$ 130,16
BCD5244	116100E008081773	07/01/2019	55411	R$ 195,23
BCF3013	116100E008081769	07/01/2019	61220	R$ 293,47
BEH2803	116100E008480571	02/01/2019	56222	R$ 88,38
BKL7383	116100E008480171	05/01/2019	65300	R$ 195,23
DRR1761	116100E008176090	06/01/2019	52311	R$ 130,16
DTW1829	116100E008081772	07/01/2019	61220	R$ 293,47
FDO4800	116100E008148827	31/12/2018	60501	R$ 293,47
KER6709	116100E008081770	07/01/2019	61220	R$ 293,47
MBM7289	116100E008480566	02/01/2019	55680	R$ 195,23
MHO8880	116100E008081444	05/01/2019	54526	R$ 195,23
PXA7090	116100E008148829	01/01/2019	55500	R$ 130,16
QAE8231	116100E008081768	07/01/2019	55680	R$ 195,23

DIVISÃO MUNICIPAL DE SEGURANÇA PÚBLICA E TRÂNSITO

Em cumprimento ao disposto na Resolução 619/2016 do CONTRAN, notificamos que foi lavrada a autuação de infração cometida com o veículo de sua propriedade, podendo V. S.ª indicar o condutor infrator, bem como oferecer defesa da autuação junto à TBTRAN até 03/05/2019.

Placa Veículo	Auto Infração	Data Infração	Código Infração
ACG1603	279150H000020172	11/03/2019	55680
ACZ0354	279150H000020401	25/02/2019	55412
ADC1750	279150H000020188	13/03/2019	54521
AKD6499	279150H000019597	12/03/2019	55411
ALO4635	279150H000020178	12/03/2019	71021
AOI1183	279150H000020175	11/03/2019	76252
APB2071	279150H000020184	13/03/2019	55680
API9076	279150H000020180	13/03/2019	55250
AQY7731	279150H000020176	11/03/2019	76252
ATC1396	279150H000020189	13/03/2019	54526
AUB7147	279150H000020186	13/03/2019	54521
AUZ7527	279150H000019599	28/02/2019	55412
AVJ9181	279150H000019596	11/03/2019	54526
AVW1258	279150H000019039	13/03/2019	55417
AWC5315	279150H000020173	11/03/2019	55411
AWD0F26	279150H000019038	13/03/2019	55417
AXP3784	279150H000020171	11/03/2019	55413
AXW0339	279150H000020174	11/03/2019	55411
BAR0299	279150H000020185	13/03/2019	54522
BAU1521	279150H000020179	12/03/2019	55411
BBS4592	279150H000020182	13/03/2019	54521
BCT8J39	279150H000020183	13/03/2019	54521
EEN5J30	279150H000019600	28/02/2019	55412
EHH9290	279150H000020177	12/03/2019	76331
EML9273	279150H000020187	13/03/2019	54521
HIU0A50	279150H000019598	12/03/2019	54521

EXTRATO CONTRATUAL

Aditivo	SEGUNDO
Contrato N.º	47/2017
Pregão Presencial	55/2017
Protocolo Nº	16372/2017
Data	18/05/2018
Contratante	Município de Telêmaco Borba
Contratada	LACTO SOYA COM DE ALIMENTOS E SERVIÇOS EIRELI - ME
Valor	R$ 7.750,00
Dotação	803-13-002.08.244.0802.2046.3390.30
	805-13.002.08.244.0802.2046.3390.39

TERMO DE RATIFICAÇÃO

PROTOCOLO Nº: 9887/2019
INEXIGIBILIDADE Nº: 17/2019
OBJETO: INSCRIÇÃO DE CURSO: SKETCHUP + VRAY
FORMA DE PAGAMENTO: 15 dias após entrega na NF
PRAZO DE EXECUÇÃO:03 (TRÊS) DIAS
PRAZO DE VIGÊNCIA: 30(TRINTA) DIAS
CREDOR: TKS TECNOLOGIA E SERVIÇOS LTDA
CNPJ Nº: 09.464.853/0001-59
VALOR GLOBAL: R$ 5.000,00
CLASSIFICAÇÃO DA DESPESA:

SECRETARIA MUNICIPAL DE FINANÇAS			
CÓDIGO	DOTAÇÃO	RECURSO	VERBA
462	11.1.2087.104.3333903948010000000000	000	PRÓPRIA

Fica a despesa acima especificada, com fundamento nos artigos 25, Inciso II da Lei 8.666/93, e em consonância com o contido no referido protocolo e Parecer Jurídico acostado aos autos, em observância ao contido no art. 26 do mesmo Diploma Legal.
PAÇO DAS ARAUCÁRIAS, EM TELÊMACO BORBA, ESTADO DO PARANÁ, 14 DE MARÇO de 2019.

MARCIO ARTUR DE MATOS
Prefeito

DIVISÃO MUNICIPAL DE SEGURANÇA PÚBLICA E TRÂNSITO AVISOS DE INFRAÇÕES (EstaR) – PENDENTES

Relatório de Avisos de Infrações pendentes emitidos no Estacionamento Regulamentado (EstaR) no período de **13 e 14 de março de 2019**.
O prazo para regularização é de 05 (cinco) dias corridos a contar da data da emissão do Aviso. Caso já regularizado, favor desconsiderar este aviso.

	PLACAS
13.03	AYK8462, ARG9265
14.03	QQC1106, AXA7024

Telêmaco Borba, 15 de março de 2019.

PORTARIA N° 002/2019-SMS

O SECRETÁRIO MUNICIPAL DE SAÚDE, usando suas atribuições e nos termos do Art. 188, da Lei 1.883, de 05 de abril de 2012,

RESOLVE

Art.1º DETERMINAR a abertura de Sindicância destinada a apurar o contido no Memorando nº 11/2019 – oriundo da Coordenação da Estratégia Saúde da Família datado de 06 de março de 2019, incumbindo a Comissão Especial, designada pela Portaria nº 022/2017-SMS de 20 de setembro de 2017, para diligências necessárias, devendo iniciar os seus trabalhos e concluí-los de acordo com a Seção III – DA SINDICÂNCIA, a contar da presente data, conforme as disposições da Lei 1.883/2012 - Estatuto dos Servidores Públicos do Município de Telêmaco Borba e demais dispositivos da legislação em vigor.
Art.2º Esta Portaria entra em vigor na data da sua publicação.
Dê-se ciência.
Cumpra-se.
SECRETARIA MUNICIPAL DE SAÚDE, EM TELÊMACO BORBA, ESTADO DO PARANÁ, 06 março de 2019.

Edemilson Siqueira Pukanski
Secretário Municipal de Saúde
Decreto 23757/2017

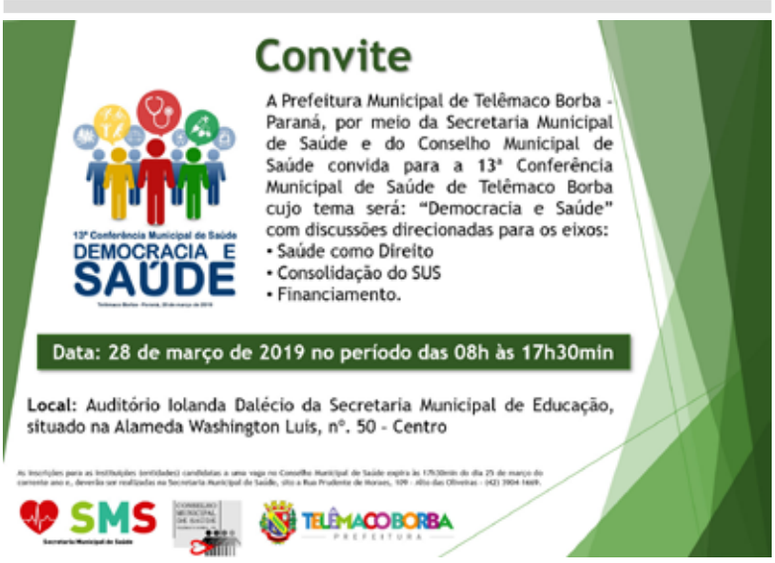

EXTRATO CONTRATUAL

Contrato N.º	55/2018
Processo Licitatório	PREGÃO PRESENCIAL 156/2018
Protocolo Nº	57797/2018
Data	08/03/2019
Contratante	Município de Telêmaco Borba
Contratada	M. A. FERREIRA BISCOITOS ME
Objeto	Fornecimento de pão francês
Prazo de Vigência	até 31/12/2019
Valor	R$ 45.792,00
Dotação	257-8.1.2120.0015.0122.1502.000903007120000

D E C R E T O Nº 2 5 6 2 2, DE 15 DE MARÇO DE 2019

O PREFEITO MUNICIPAL DE TELÊMACO BORBA, ESTADO DO PARANÁ, usando das atribuições que lhe são conferidas,

R E S O L V E

Art. 1º EXONERAR, a partir de 13/03/2019, o servidor SEVERINO KARPINSKI, matrícula 21.930, do cargo de provimento em comissão símbolo CC-08, denominado ASSISTENTE I, lotado no Gabinete da Secretaria Municipal de Obras e Serviços Públicos.
Art. 2º Revogam-se as disposições em contrário.
PAÇO DAS ARAUCÁRIAS, EM TELÊMACO BORBA, ESTADO DO PARANÁ, em 15 de março de 2019.

Marcio Artur de Matos
Prefeito

Rubens Benck
Procurador Geral do Município

D E C R E T O N.º 2 5 6 2 1, DE 15 DE MARÇO DE 2019

O PREFEITO MUNICIPAL DE TELÊMACO BORBA, ESTADO DO PARANÁ, usando das atribuições que lhe são conferidas,

R E S O L V E

Art. 1º ESTENDER a jornada de trabalho de acordo com o Capítulo VIII, Seção I, Art. 37 e 39 da Lei Municipal n.º 1866 de 08 de março de 2012, remunerada de acordo com o Nível/Classe de Enquadramento Individual constante no Anexo III da Lei Municipal n.º 1882 de 05 de abril de 2012, conforme abaixo especificado:
Concessão de Gratificação de Extensão de Jornada:

Nº	Nome	Matr.	Lotação	A partir de:
1	Adriele Bueno da Cruz	10529	Esc. Mun. Samuel klabin	15/03/2019
2	Giovane Ap. Almeida de Oliveira	8195	Esc. Mun. Conselheiro Zacarias	15/03/2019
3	Ligia Catarina Dubas	10165	Esc. Mun. Dep. Fabiano Braga Cortes	15/03/2019

Art. 2º Revogam-se as disposições em contrário.
PAÇO DAS ARAUCÁRIAS, EM TELÊMACO BORBA, ESTADO DO PARANÁ, em 15 de março de 2019.

Marcio Artur de Matos
Prefeito

Rubens Benck
Procurador Geral do Município

D E C R E T O N.º 2 5 6 2 0, DE 15 DE MARÇO DE 2019

O PREFEITO MUNICIPAL DE TELÊMACO BORBA, ESTADO DO PARANÁ, usando das atribuições que lhe são conferidas,

R E S O L V E

Art. 1º NOMEAR interinamente, a servidora JORGE LUIZ VELLA JUNIOR, matrícula nº 9743, para o cargo do quadro de provimento em comissão denominado CHEFE DA DIVISÃO DE SEGURANÇA PÚBLICA E TRÂNSITO, da Secretaria Geral de Gabinete, no período de 01/04/2019 à 16/04/2019, para responder interinamente pelos assuntos pertinentes a Divisão, substituindo a titular do cargo, Srº. Sidney Sergio Lourenção – matrícula 21935, durante o afastamento por ocasião de férias do servidor.
Art. 2º Revogam-se as disposições em contrário.
PAÇO DAS ARAUCÁRIAS, EM TELÊMACO BORBA, ESTADO DO PARANÁ, em 15 de março de 2019.

Marcio Artur de Matos
Prefeito

Rubens Benck
Procurador Geral do Município

Câmara Municipal de Telêmaco Borba
Rua Oscar Hey, 99 - Centro – CEP 84261-640 - Telêmaco Borba – Paraná.
Fone: (42) 3272-1461 – Fax: (42) 3272-0147
E-mail: câmara@telemacoborba.pr.leg.br

PORTARIA Nº 43/19

O PRESIDENTE DA CÂMARA MUNICIPAL DE TELÊMACO BORBA, ESTADO DO PARANÁ, usando das atribuições que lhes são conferidas,

RESOLVE

ARTIGO 1º - CONCEDER segundo período de férias ao Servidor OSNI FÉLIX MACHADO, ocupante do cargo de Assessor Parlamentar, que trata o artigo 5º, alínea "b" da Lei 1548/2006, referente ao período aquisitivo de 04/01/2018 a 03/01/2019, sendo, período de gozo de 26/03/2019 a 05/04/2019.

ARTIGO 2º - Revogam-se as disposições em contrário.

SECRETARIA DA CÂMARA MUNICIPAL DE TELÊMACO BORBA, ESTADO DO PARANÁ, em 06 de março de 2019.

Ezequiel Ligoski Betim
PRESIDENTE

Câmara Municipal de Telêmaco Borba
Rua Oscar Hey, 99 - Centro – CEP 84261-640 - Telêmaco Borba – Paraná.
Fone: (42) 3272-1461 – Fax: (42) 3272-0147
E-mail: câmara@telemacoborba.pr.leg.br

PORTARIA Nº 44/19

O PRESIDENTE DA CÂMARA MUNICIPAL DE TELÊMACO BORBA, ESTADO DO PARANÁ, usando das atribuições que lhes são conferidas,

RESOLVE

ARTIGO 1º - CONCEDER segundo período de férias a Servidora SILVIA CRISTINA LIMA DA SILVA, ocupante do cargo de Assessor Parlamentar, que trata o artigo 5º, alínea "b" da Lei 1548/2006, referente ao período aquisitivo de 05/01/2018 a 04/01/2019, sendo, período de gozo de 25/03/2019 a 03/04/2019.

ARTIGO 2º - Revogam-se as disposições em contrário.

SECRETARIA DA CÂMARA MUNICIPAL DE TELÊMACO BORBA, ESTADO DO PARANÁ, em 12 de março de 2019.

Ezequiel Ligoski Betim
PRESIDENTE

Câmara Municipal de Telêmaco Borba
Rua Oscar Hey, 99 - Centro – CEP 84261-640 - Telêmaco Borba – Paraná.
Fone: (42) 3272-1461 – Fax: (42) 3272-0147
E-mail: câmara@telemacoborba.pr.gov.br

PORTARIA Nº 45/19

A MESA DIRETORA DA CÂMARA MUNICIPAL DE TELÊMACO BORBA, ESTADO DO PARANÁ, usando das atribuições que lhes são conferidas,

RESOLVE

ARTIGO 1º - CONSIDERAR "PONTO FACULTATIVO" na Câmara Municipal de Telêmaco Borba no dia 22 de março, conforme decreto municipal 25596 de 08 de março de 2019.

ARTIGO 2º - A faculdade concedida pelo artigo 1º não se estende aos serviços essenciais, os quais não serão paralisados e obedecerão as escalas de trabalho.

ARTIGO 3º - Revogam-se as disposições em contrário.

SECRETARIA DA CÂMARA MUNICIPAL DE TELÊMACO BORBA, ESTADO DO PARANÁ, em 14 de março de 2019.

Ezequiel Ligoski Betim
PRESIDENTE

PREFEITURA MUNICIPAL DE TELÊMACO BORBA
SECRETARIA MUNICIPAL DE ADMINISTRAÇÃO
DIVISÃO DE LICITAÇÕES

P.M.T.B
Fls. _____

PROCESSO DE LICITAÇÃO NA MODALIDADE DE

Pregão Presencial N.º 5/2019

PROTOCOLO Nº 892/2019

O Prefeito Municipal de Telêmaco Borba, no uso de suas atribuições e analisando o contido no procedimento licitatório epigrafado, resolve ***HOMOLOGAR*** a decisão constante do Termo de adjudicação em que a Comissão Permanente de Licitação, nomeados pelo Decreto nº 23959 de 09/03/2017, julgou vencedora a Empresa:

Fornecedor:

BIG BALL SPORTS MATERIAL ESPORTIVO LTDA ME

Item	Produto/Serviço	Marca	Unidade	Quantidade	Preço	Preço total
3	Bola de borracha iniciação, nº12, nas seguintes especificações mínimas: Com válvula; Miolo lubrificável e substituível; Peso 350g; Diâmetro:176mm; Produto com selo do INMETRO.	SIL ME	UN	20	R$29,00	R$580,00
10	Bolsa para bolas de futsal com as seguintes especificações mínimas: Confeccionada em nylon ou lona;Modelo tubo;Fechamento com zíper;Com alça de mão;Com alça de ombro;Com capacidade para 6 bolas de futsal.	BIG	UN	3	R$60,00	R$180,00
11	Bomba de ar com bico para encher bola Nas seguintes especificações mínimas:Corpo em plástico;Bico em aço inoxidável;Comprimento de 20 cm.	MAGUSSY	UN	7	R$23,00	R$161,00
12	Cama elástica nas seguintes especificações mínimas: Com diâmetro de 4,27 metros;Altura do chão até a lona de salto com 85 cm;Parede dos tubos de aço com 1,88mm de espessura;Impacto suportado de 300 kg;Peso suportado de até 150Kg;Itens inclusos: 8 hastes em aço galvanizado com isotubo e capinhas; 1 escada em aço galvanizado; rede de proteção especial; protetor de molas colorido reforçado; 88 molas em aço galvanizado; lona de salto confeccionada em nylon com 8 costuras na bordas e 88 argolas em aço galvanizado;com proteção uv inteira sem emendas; estrutura 100% em aço galvanizado a fogo.	Lacuca	UN	3	R$2.300,00	R$6.900,00
14	Cone para treinametno de agilidade, nas seguintes	ZL	UN	20	R$5,90	R$118,00

PREFEITURA MUNICIPAL DE TELÊMACO BORBA
SECRETARIA MUNICIPAL DE ADMINISTRAÇÃO
DIVISÃO DE LICITAÇÕES

P.M.T.B
Fls. _____

	especificações mínimas: Confeccionado em borracha flexível ou polietileno; Altura 23 cm; Base 13x13 cm.					
18	Espaguete flutuador com as seguintes especificações mínimas: Confeccionado em Polietileno expandido;Atóxico;Medidas: diâmetro 6 cm, comprimento 165 cm.	ITAPEX	UN	20	R$8,50	R$170,00
21	Kit de bete-ombro, nas seguintes especificações mínimas: Composto de: 2 tacos de madeira com laterais arredondadas, com boa empunhadura, nas dimensões de 2 x 6 x 70 cm; 2 tripés de madeira interligadas entre si, com altura de 15 cm; 1 bola de borracha sem válvula com peso entre 90 e 100g e diâmetro entre 67 a 78 mm.	SIL ME	KIT	8	R$38,00	R$304,00
22	Kit jogo de xadrez oficial, nas seguintes especificações mínimas: Composto de: bolsa, relógio analógico, tabuleiro e peças; Peças confeccionadas em poliestileno; Composto de 32 peças sendo 16 brancas e 16 pretas; Ambas as cores deverão possuir: 1 Rei com altura de 9,0cm e base com 3,8cm; 1 Rainha ou dama com 7,6cm de altura e 3,8cm de base; 2 Bispos com 6,4cm de altura e 3,0cm de base; 2 Cavalos com 5,5cm de altura e 3,2cm de base; 2 Torres com 5,1cm de altura e 3,2cm de base; 8 Peões com 4,5cm de altura e 2,7cm de base. Peças embaladas em sacos TNT. Tabuleiro: Com acabamento nas pontas; Em courvin serigrafado com casas de 5,0cm; Com alfabeto e numeração; Na cor branca e serigrafado na cor verde. Medidas: 43cm x 43cm. Relógio: Oficial, analógico à corda, corpo em plástico com pinos de metal; Dimensões: 5cm x 16cm x 9cm. Bolsa: Em nylon; Com compartimentos separados; Dimensões 28cm x 26cm x 17cm.	Botticelli	KIT	50	R$243,00	R$12.150,00
25	Painel (Placar) poliesportivo, eletrônico, nas seguintes especificações mínimas: Dimensões (LxAxE) 200cmx100cmx6cm; Cronômetro de tempo de jogo	TECNODIS	UN	2	R$11.470,00	R$22.940,00

PREFEITURA MUNICIPAL DE TELÊMACO BORBA
SECRETARIA MUNICIPAL DE ADMINISTRAÇÃO
DIVISÃO DE LICITAÇÕES

P.M.T.B
Fls. _____

	em minutos, segundos e décimos de segundo; Cronômetro progressivo e regressivo; Operação do Cronômetro, Start/Pausa e Preset; Dígitos numéricos com 14cm de altura; Dígitos alfanuméricos com 10cm de altura; Com indicadores de pontos para 2 equipes; Período de jogo; Faltas/set: 19 por equipe; Pedido de tempo: 2 por equipes; 1 Mostrador de período de jogo, De 1 a 5, E e P; Alarme/campainha com sirenes intermitentes de 120dB; Leds cor vermelha de alto brilho; Visibilidade 50 metros; Indicador de pontos 0 a 199; Jornal eletrônico; Gabinete em alumínio e frontal em policarbonato. Gabinete deverá suportar impactos de bolas.					
27	Placar eletrônico poliesportivo, com jornal eletrônico, nas seguintes especificações mínimas: Para diversas modalidades esportivas; Mostradores à base de Leds ultrabright, uso indoor e semi outdoor; Mostradores de pontos até 199 por equipe; Mostradores de set/faltas até 19 por equipe; Mostrador de pedido de jogo de 1 a 5 E e P; Pedidos de Tempo, até 2 por equipe, por período, através de letras "T" luminosas; Cronômetro de jogo, até 59:59 progressivo abaixo de 1 min., em modo regressivo, utiliza décimos 0:59.0; Preset do cron. Pré-programado, 00,05,07,10,12,15,20 ou chave PROG para qualquer valor; Operação do Cronômetro, Start/Pausa, Preset e PROG; Alarme, 2 sirenes intermitentes de 120 db; Acionamento do alarme, Manual e automático; Sinalização de vantagem, pontos da equipe, piscando; Painel de Comandos, com display de cristal líquido; Jornal Eletrônico, 18 caracteres alfanuméricos; Controle do jornal eletrônico, Comando Microcontrolado c/ Display LCD modelo PC6; Gabinete construído em alumínio com pintura eletrostática; Frontal dos dígitos, Acrílico translúcido vermelho. Altura dos dígitos numéricos,	TECNODIS	UN	2	R$14.850,00	R$29.700,00

PREFEITURA MUNICIPAL DE TELÊMACO BORBA
SECRETARIA MUNICIPAL DE ADMINISTRAÇÃO
DIVISÃO DE LICITAÇÕES

P.M.T.B
Fls. _____

	20 e 14 cm; Altura dos caracteres alfanuméricos, 12 cm com 3 leds por pixel; Visibilidade de 65 metros; Dimensões do placar: 300cmx125cmx6cm; Tensão Alimentação110/220V. Conforme Termo de Referência.					
28	Saco tipo rede para carregar bola, nas seguintes especificações mínimas: Confeccionado em fio de polipropileno ou nylon; Espessura do fio: 4 mm; Fechamento em cordão; Capacidade para 10 bolas.	DUNK	UN	3	R$60,00	R$180,00
29	Apito modelo profissional, com cordão, nas seguintes especificações mínimas: Material plástico; Com 2 saídas de som; Potencia sonora: 90 dB; Sem esfera (bolinha); Sem partes removíveis; Não tóxico.	HYPER	UN	125	R$20,00	R$2.500,00
32	Barreira de salto ajustável, nas seguintes especificações mínimas: Confeccionada em PVC; Ajuste de altura através da inclinação da barra superior. Ajustes superior a 6cm e inferior a 46cm.	PISTA E CAMPO	UN	20	R$80,00	R$1.600,00

RAPINI EQUIPAMENTOS ESPORTIVOS LTDA

Item	Produto/Serviço	Marca	Unidade	Quantidade	Preço	Preço total
1	Tabela oficial de basquete móvel hidráulica mecânica, manual, nas seguintes especificações mínimas: Confeccionada em estrutura metálica em aço carbono; Vigas perfiladas soldadas por sistema MIG; Acionamento manual leve; Vidros temperados de 10mm de espessura; Aro retrátil; Pintura automotiva; Espuma protetora contra impacto; Sistema de locomoção com rodízios em poliuretano tipo "trem de pouso; Tabela confeccionada em vidros temperados de 10mm de espessura, em uma peça, não reflexiva, com uma superfície frontal plana; Com aro retrátil; Com moldura protetora da estrutura de suporte da tabela em volta da borda externa; Linhas com 5cm em largura; Aro confeccionado de aço sólido; Aro com diâmetro interno entre 450mm e 457mm; Aro com 12 lugares para a amarração das redes com nenhuma ponta aguda cortante, com espaços menores que 8 mm; Acolchoamentos da tabela com uma espessura de 20mm	RAPINI	PAR	3	R$21.950,00	R$65.850,00

PREFEITURA MUNICIPAL DE TELÊMACO BORBA
SECRETARIA MUNICIPAL DE ADMINISTRAÇÃO
DIVISÃO DE LICITAÇÕES

P.M.T.B
Fls. _____

	as bordas de baixo e verticais de cada lado, até uma altura de 350 mm a partir da parte de baixo; As bordas de baixo tanto da frente quanto de trás a uma altura de 20 mm da parte de baixo; Construído de forma a impedir que os membros dos jogadores fiquem presos; Locomoção: rodas emborrachas ou revestidas em poliuretano; Com trava de segurança; Acolchoamentos dos suportes das estruturas das tabelas deverão cobrir as bordas verticais de cada lado, a uma altura de 2.150mm a partir do solo, com uma espessura de 100 mm e as superfícies laterais e de baixo do braço de suporte da tabela, a partir da tabela até uma distância de 1.200mm no braço, com espessura de 25mm.					
2	Tabela oficial de basquete móvel hidráulica mecânica, manual, nas seguintes especificações mínimas: Confeccionada em estrutura metálica em aço carbono; Vigas perfiladas soldadas por sistema MIG; Acionamento manual leve; Vidros temperados de 10mm de espessura; Aro retrátil; Pintura automotiva; Espuma protetora contra impacto; Sistema de locomoção com rodízios em poliuretano tipo "trem de pouso; Tabela confeccionada em vidros temperados de 10mm de espessura, em uma peça, não reflexiva, com uma superfície frontal plana; Com aro retrátil; Com moldura protetora da estrutura de suporte da tabela em volta da borda externa; Linhas com 5cm em largura; Aro confeccionado de aço sólido; Aro com diâmetro interno entre 450mm e 457mm; Aro com 12 lugares para a amarração das redes com nenhuma ponta aguda cortante, com espaços menores que 8 mm; Acolchoamentos da tabela com uma espessura de 20mm as bordas de baixo e verticais de cada lado, até uma altura de 350 mm a partir da parte de baixo; As bordas de baixo tanto da frente quanto de trás a uma altura de 20 mm da parte de baixo; Construído de forma a impedir que os membros dos jogadores fiquem presos; Locomoção: rodas	RAPINI	PAR	1	R$21.950,00	R$21.950,00

PREFEITURA MUNICIPAL DE TELÊMACO BORBA
SECRETARIA MUNICIPAL DE ADMINISTRAÇÃO
DIVISÃO DE LICITAÇÕES

P.M.T.B
Fls. _____

	emborrachas ou revestidas em poliuretano; Com trava de segurança; Acolchoamentos dos suportes das estruturas das tabelas deverão cobrir as bordas verticais de cada lado, a uma altura de 2.150mm a partir do solo, com uma espessura de 100 mm e as superfícies laterais e de baixo do braço de suporte da tabela, a partir da tabela até uma distância de 1.200mm no braço, com espessura de 25mm.					
					TOTAL	**R$165.283,00**

ITENS FRUSTRADOS
04, 05, 06, 07, 08, 09, 15, 16, 17, 19, 20, 23, 26, 30 e 31

ITENS DESERTOS
Nenhum Item Deserto

V A L O R T O T A L: R$165.283,00

Telêmaco Borba, 08 de março de 2019.

_____
Marcio Artur de Matos
Prefeito

PREFEITURA MUNICIPAL DE TELÊMACO BORBA
SECRETARIA MUNICIPAL DE ADMINISTRAÇÃO
DIVISÃO DE LICITAÇÕES

P.M.T.B
Fls. _____

TERMO DE ADJUDICAÇÃO DE PROCESSO LICITATÓRIO

A Pregoeira DANIELLE VIEIRA KUNA no uso das atribuições que lhe são conferidas pela legislação em vigor, especialmente a Lei nº 8.666/93 e alterações posteriores, resolve:

1 – Adjudicar a presente licitação nestes termos:
a) Processo nº 5258
b) Pregão Presencial nº 15/2019
c) Data da adjudicação:
d) Objeto: Registro de preços para aquisição de recarga de ar comprimido e oxigênio medicinal

EMPRESA: OXIGENESIS COMÉRCIO DE OXIGÊNIO LTDA

Item	Nome do produto/serviço	Marca	Quantidade	Unidade	Preço máximo unitário
1	Ar comprimido medicinal em cilindro de no mínimo de 3m³; Incolor; Inodoro; Atóxico; Não corrosivo; Pureza mínima de 99%; Densidade 1,225kg m³; Com peso molecular de 28,96; Envasado em cilindro de aço carbono sem costura, capacidade para 3m³, fabricado de acordo com as normas da ABNT-NBR.	AIR LIQUIDE	240	CARGA	R$ 77,00
2	Ar comprimido medicinal em cilindro de no mínimo de 1m³; Incolor; Inodoro; Atóxico; Não corrosivo; Pureza mínima de 99%; Densidade 1,225kg m³; Com peso molecular de 28,96; Envasado em cilindro de aço carbono sem costura, capacidade para 1m³, fabricado de acordo com as normas da ABNT-NBR.	AIR LIQUIDE	180	CARGA	R$ 56,00
3	Oxigênio medicinal gasoso envasado em cilindros de aço, com pintura na cor verde, com capacidade de no mínimo de 1,00 m³ de aproximadamente 7 litros, com pureza não inferior a 99,5%.	AIR LIQUIDE	580	CARGA	R$ 56,00
4	Oxigênio medicinal gasoso envasado em cilindros de aço, com pintura na cor verde, com capacidade de no mínimo de 10 m³, de aproximadamente 50 litros, com pureza não inferior a 99,5%.	AIR LIQUIDE	300	CARGA	R$ 135,00
5	Oxigênio medicinal gasoso envasado em cilindros de aço, com capacidade de no mínimo de 3 m³, de aproximadamente 20 litros, com pureza não inferior a 99,5%.	AIR LIQUIDE	590	CARGA	R$ 76,00
6	Oxigênio medicinal gasoso envasado em cilindros de aço, com pintura na cor verde, com capacidade de no mínimo de 6 m³, de aproximadamente 40 litros, com pureza não inferior a 99,5%.	AIR LIQUIDE	240	CARGA	R$ 89,00

VALOR TOTAL DA EMPRESA: R$ 167.740,00

VALOR TOTAL DO LOTE: R$ 167.740,00

PREFEITURA MUNICIPAL DE TELÊMACO BORBA
SECRETARIA MUNICIPAL DE ADMINISTRAÇÃO
DIVISÃO DE LICITAÇÕES

P.M.T.B
Fls. _____

A validade do ato adjudicatório contido neste termo, sujeita-se à homologação do processo licitatório pela autoridade superior.

Telêmaco Borba, 14 de março de 2019

_____
DANIELLE VIEIRA KUNA
Pregoeira

BALANÇO PATRIMONIAL **Exercício 2018**

Balanço Anual

Câmara Municipal de Telêmaco Borba

Página: 1

ATIVO			
ESPECIFICAÇÃO	Nota	Exercício Atual	Exercício Anterior
ATIVO CIRCULANTE		8.568.479,33	7.280.958,58
CAIXA E EQUIVALENTES DE CAIXA		8.568.479,33	7.280.958,58
CAIXA E EQUIVALENTES DE CAIXA EM MOEDA NACIONAL		8.568.479,33	7.280.958,58
ATIVO NÃO-CIRCULANTE		997.391,28	962.876,88
IMOBILIZADO		997.391,28	962.876,88
BENS MÓVEIS		635.055,81	600.541,41
BENS IMÓVEIS		362.335,47	362.335,47
TOTAL		9.565.870,61	8.243.835,46

PASSIVO			
ESPECIFICAÇÃO	Nota	Exercício Atual	Exercício Anterior
PASSIVO CIRCULANTE		0,00	0,00
OBRIGAÇÕES TRABALHISTAS, PREVIDENCIÁRIAS E ASSISTENCIAIS A PAGAR A CURTO PRAZO		0,00	0,00
PESSOAL A PAGAR		0,00	0,00
ENCARGOS SOCIAIS A PAGAR		0,00	0,00
FORNECEDORES E CONTAS A PAGAR A CURTO PRAZO		0,00	0,00
FORNECEDORES E CONTAS A PAGAR NACIONAIS A CURTO PRAZO		0,00	0,00
DEMAIS OBRIGAÇÕES A CURTO PRAZO		0,00	0,00
VALORES RESTITUÍVEIS		0,00	0,00
OUTRAS OBRIGAÇÕES A CURTO PRAZO		0,00	0,00
TOTAL DO PASSIVO		**0,00**	**0,00**

PATRIMÔNIO LÍQUIDO		
ESPECIFICAÇÃO	Exercício Atual	Exercício Anterior
RESULTADOS ACUMULADOS	9.565.870,61	8.243.835,46
RESULTADO DO EXERCÍCIO	1.322.339,11	138.643,89
RESULTADOS DE EXERCÍCIOS ANTERIORES	8.243.531,50	8.105.191,57
RESULTANTES DE EXTINÇÃO, FUSÃO E CISÃO	0,00	0,00
TOTAL DO PATRIMÔNIO LÍQUIDO	**9.565.870,61**	**8.243.835,46**
TOTAL	9.565.870,61	8.243.835,46

ATIVO FINANCEIRO	8.568.479,33	7.280.958,58	**PASSIVO FINANCEIRO***	41.600,00	0,00
ATIVO PERMANENTE	997.391,28	962.876,88	**PASSIVO PERMANENTE**	0,00	0,00
SALDO PATRIMONIAL				9.524.270,61	8.243.835,46

*Passivo Financeiro: Inclui Restos a Pagar Não Processados

Saldo dos Atos Potenciais Ativos			
ESPECIFICAÇÃO	Nota	Exercício Atual	Exercício Anterior
GARANTIAS E CONTRAGARANTIAS RECEBIDAS A EXECUTAR		0,00	0,00
DIREITOS CONVENIADOS E OUTROS INSTRUMENTOS CONGÊNERES A RECEBER		0,00	0,00
DIREITOS CONTRATUAIS A EXECUTAR		0,00	0,00
OUTROS ATOS POTENCIAIS ATIVOS A EXECUTAR		0,00	0,00
TOTAL		0,00	0,00

Saldo dos Atos Potenciais Passivos			
ESPECIFICAÇÃO	Nota	Exercício Atual	Exercício Anterior
GARANTIAS E CONTRAGARANTIAS CONCEDIDAS A EXECUTAR		0,00	0,00
OBRIGAÇÕES CONVENIADOS E OUTROS INSTRUMENTOS CONGÊNERES A LIBERAR		0,00	0,00
OBRIGAÇÕES CONTRATUAIS A EXECUTAR		0,00	0,00
OUTROS ATOS POTENCIAIS PASSIVOS A EXECUTAR		0,00	0,00
TOTAL		0,00	0,00

Presidente
Câmara Munic. de Telêmaco Borba - PR

BALANÇO PATRIMONIAL **Exercício 2018**

Balanço Anual

Câmara Municipal de Telêmaco Borba

Página: 2

DEMONSTRATIVO DO SUPERÁVIT/DÉFICIT FINANCEIRO APURADO NO BALANÇO PATRIMONIAL

FONTES DE RECURSOS	Exercício Atual	Exercício Anterior
1 Recursos do Tesouro (Descentralizados)	0,00	0,00
68 Fundo Especial da Câmara Municipal	8.526.879,33	7.280.958,58
94 Retenções em Caráter Consignatário	0,00	0,00
TOTAL	8.526.879,33	7.280.958,58

Ligia Mª M. de Melo
Contadora CRC/PR 045789/O-8
Câmara Municipal de Telêmaco Borba

Ligia Souza Matheus Betim
Coordenadora de Controle Interno
OAB/PR: 32.448
Câmara Municipal de Telêmaco Borba

Mauricio Nogueira de Castro
Presidente
Câmara Municipal de Telêmaco Borba - PR

BALANÇO PATRIMONIAL **Exercício 2018**

Balanço Anual

Câmara Municipal de Telêmaco Borba

Página: 3

NOTAS EXPLICATIVAS AO BALANÇO PATRIMONIAL ENCERRADO EM 31/12/2018

1. PRINCIPAIS DIRETRIZES CONTÁBEIS

O Balanço Patrimonial apresentado foi elaborado em conformidade com a Lei nº 4.320/64 e em observância aos Princípios de Contabilidade, às Normas Brasileiras de Contabilidade Aplicadas ao Setor Público e ao Manual de Contabilidade Aplicado ao Setor Público.

As principais práticas contábeis utilizadas na elaboração do referido Balanço Patrimonial estão definidas a seguir.

1.1 ATIVO CIRCULANTE

Os ativos devem ser classificados como circulante quando satisfizerem a um dos seguintes critérios: estiverem disponíveis para a realização imediata ou tiverem a expectativa de realização até doze meses após a data das demonstrações contábeis.

- **Caixa e Equivalentes de Caixa:**

Em 31/12/2018, a Câmara Municipal possuía, além das contas correntes de movimentação e da conta de consignações destinada ao depósito dos valores restituíveis, as seguintes aplicações financeiras:

- FUNDO CAIXA FI FIDELIDADE RF LONGO PRAZO junto à Caixa Econômica Federal, registrado ao valor original, cujos rendimentos auferidos foram repassados mensalmente ao Executivo Municipal.

- CDB FLEX EMPRESARIAL junto à Caixa Econômica Federal, registrado ao valor original, cujos rendimentos auferidos foram repassados mensalmente ao Executivo Municipal.

- FUNDO CAIXA FIC SOBERANO RF LONGO PRAZO junto à Caixa Econômica Federal, registrado ao valor original, cujos rendimentos auferidos no mês de dezembro de 2018 foram repassados ao Executivo Municipal.

Em reais

CAIXA E EQUIVALENTES DE CAIXA EM MOEDA NACIONAL	2018
Conta Consignações nº 69-9 – Caixa Econômica Federal	0,00
Conta Movimento nº 131-8 – Caixa Econômica Federal	41.600,00
Conta Movimento nº 7710-0 – Caixa Econômica Federal	0,00
Conta Movimento nº 390-6 – Caixa Econômica Federal	0,00
Conta Aplicação nº 390-6 – Caixa Econômica Federal - Fundo Caixa Fi Fidelidade RF Longo Prazo	4.263.902,60
Conta Aplicação nº 390-6 – Caixa Econômica Federal - CDB Flex Empresarial	3.017.055,98
Conta Aplicação nº 390-6 - Caixa Econômica Federal – Fundo Caixa Fic Soberano RF Longo Prazo	1.245.920,75
TOTAL	**8.568.479,33**

1.2 ATIVO NÃO CIRCULANTE

Os ativos devem ser classificados como não circulantes quando estiverem disponíveis para a realização após doze meses da data das demonstrações contábeis ou seja, após o final do exercício seguinte. Neste grupo de contas, são incluídos todos os bens de natureza duradoura destinados ao funcionamento normal da entidade, assim como os direitos exercidos com essa finalidade.

- **Imobilizado**

- **Bens Móveis e Bens Imóveis**

Em 31/12/2018, os saldos existentes nas contas de Máquinas, aparelhos, equipamentos e ferramentas; Bens de informática; Móveis e Utensílios; Materiais culturais, educacionais e de comunicação; Veículos; Demais bens móveis e Bens de Uso Especial – Edifício sede da Câmara Municipal encontram-se registrados pelo custo de aquisição ou pelo valor de reavaliação, em alguns casos.

Não houve o registro de depreciação no exercício de 2018, no entanto, há que se destacar o que segue. No mês de dezembro de 2016, a Câmara Municipal editou a Portaria nº 110, a qual designou servidores para integrarem Comissão de Implantação dos Procedimentos Contábeis Patrimoniais constantes da Portaria nº 548/2015 da Secretaria do Tesouro Nacional. Após a conclusão dos trabalhos da referida Comissão, a depreciação passará a ser registrada.

Em reais

DESCRIÇÃO	SALDO ANTERIOR	INCORPORAÇÕES		BAIXAS	SALDO EM 31/12/2018
		Aquisições	Demais Incorporações	Desincorporações	
Máquinas, Aparelhos, Equipamentos e Ferramentas	37.883,20	10.695,00	-	4.837,06	43.741,14
Bens de Informática	179.006,20	6.108,00	-	229,00	184.885,20
Móveis e Utensílios	224.221,98	8.895,00	-	1.615,84	231.501,14
Materiais Culturais, Educacionais e de Comunicação	28.935,83	29.600,00	-	12.109,70	46.426,13
Veículos	109.490,00	-	-	-	109.490,00
Demais Bens Móveis	21.004,20		-	1.992,00	19.012,20
TOTAL	**600.541,41**	**55.298,00**	**-**	**20.783,60**	**635.055,81**
Bens de Uso Especial – Edifício sede da Câmara Municipal	362.335,47	-	-	-	362.335,47
TOTAL	**362.335,47**	-	-	-	**362.335,47**
TOTAL GERAL	**962.876,88**	**55.298,00**	-	**20.783,60**	**997.391,28**

Mauricio Dioscenes de Castro
Presidente
Câmara Munic. de Telêmaco Borba - PR

BALANÇO PATRIMONIAL **Exercício 2018**

Balanço Anual

Câmara Municipal de Telêmaco Borba

Página: 4

1.3 PATRIMÔNIO LÍQUIDO

O valor residual dos ativos depois de deduzidos todos os passivos originou o total do patrimônio líquido no Balanço Patrimonial. O resultado do exercício de 2018 equivale ao valor de R$ 1.322.339,11. Resultado este, que somado aos resultados de exercícios anteriores totaliza o valor dos resultados acumulados, bem como o total do patrimônio líquido.

1.4 SALDO PATRIMONIAL

O referido saldo de R$ 9.524.270,61 é composto pela diferença entre o ativo financeiro e permanente e o passivo financeiro e permanente. Integra o ativo financeiro do Balanço Patrimonial, o valor disponível na conta do ativo circulante "Caixa e Equivalentes de Caixa em moeda nacional", composta pelas contas bancárias da entidade e o valor disponível na conta do ativo não circulante "Imobilizado" composta pelos bens móveis e imóveis da entidade. O passivo financeiro corresponde ao valor de Restos a Pagar Não Processados, cujo valor se refere a contratação pela Câmara Municipal de aquisição e instalação de plataforma elevatória vertical.

1.5 DEMONSTRATIVO DO SUPERÁVIT/DÉFICIT FINANCEIRO APURADO NO BALANÇO PATRIMONIAL

Em 31/12/2018, a fonte 068 possuía o saldo de R$ 8.526.879,33, cujo valor se destina a construção e aquisição de equipamentos permanentes para a nova sede da Câmara Municipal.

Lígia Mª M. de Melo
Contadora CRC/PR 045789/O-8
Câmara Municipal de Telêmaco Borba

Ligia Souza Matheus Betim
Coordenadora de Controle Interno
OAB/PR: 32.448
Câmara Municipal de Telêmaco Borba

Mauricio Gonçalves de Castro
Presidente
Câmara Munic. de Telêmaco Borba - PR

PREFEITURA MUNICIPAL DE TELÊMACO BORBA
SECRETARIA MUNICIPAL DE ADMINISTRAÇÃO
DIVISÃO DE LICITAÇÕES

P.M.T.B
Fls. _____

PROCESSO DE LICITAÇÃO NA MODALIDADE DE

Pregão Presencial N.º 8/2019

PROTOCOLO Nº 5261/2019

O Prefeito Municipal de Telêmaco Borba, no uso de suas atribuições e analisando o contido no procedimento licitatório epigrafado, resolve ***HOMOLOGAR*** a decisão constante do Termo de adjudicação em que a Comissão Permanente de Licitação, nomeados pelo Decreto nº 23959 de 09/03/2017, julgou vencedora a Empresa:

Fornecedor:

H. C. MAROCHI MAQUINAS E FERRAMENTAS						
Item	**Produto/Serviço**	**Marca**	**Unidade**	**Quantidade**	**Preço**	**Preço total**
3	Ferro de aço CA-50 com as seguintes especificações mínimas:para construção,nervurado,bitola 5/8",em barras de 12 m.	ARCELLORMITTAL	BARR	690	R$85,50	R$58.995,00
6	Lona plástica com as seguintes especificações mínimas:medindo: Espessura: 150 micras; Dimensões (LxC) 6m x 100m. Bobina com 90 kg.	LONA PARANA	BOBI	114	R$620,00	R$70.680,00
7	Tijolo com as seguintes espcificações mínimas: de 6 furos,totalmente confeccionado em barro,medida da largura 9 cm, comprimento 19 cm, altura 14 cm, absorção de água de 12%,resistência a compressão de 1,5 mpa, espessura das paredes externas 7 mm.	CERAMICA ORTIGUEIRA	MIL	232	R$317,00	R$73.544,00
11	Ferro de aço CA-50 com as seguintes especificações mínimas:para construção,nervurado,bitola 5/8",em barras de 12 m.	ARCELLORMITTAL	BARR	230	R$85,50	R$19.665,00
13	Telha com as seguintes especificações mínimas: em fibrocimento,ondulada, espessura 6 mm,medindo 2,44 m x 1,10 m.	ISDRALIT	UN	550	R$49,40	R$27.170,00
14	Lona plástica com as seguintes especificações mínimas:medindo: Espessura: 150 micras; Dimensões (LxC) 6m x 100m. Bobina com 90 kg.	LONA PARANA	BOBI	38	R$620,00	R$23.560,00
15	Tijolo com as seguintes espcificações mínimas: de 6 furos,totalmente confeccionado em barro,medida da largura 9 cm, comprimento 19 cm, altura 14 cm, absorção de água de 12%,resistência a compressão de 1,5 mpa, espessura das paredes externas 7 mm.	CERAMICA MAJER	MIL	77	R$317,00	R$24.409,00
17	Carretel de nylon furo M12, nas seguintes especificações mínimas: Para uso profissional;Produto original;Para uso em roçadeira marca Husqvarna,	DURALYNE	UN	150	R$85,00	R$12.750,00

PREFEITURA MUNICIPAL DE TELÊMACO BORBA
SECRETARIA MUNICIPAL DE ADMINISTRAÇÃO
DIVISÃO DE LICITAÇÕES

P.M.T.B
Fls. _____

	modelos 236R, 143RII, 343FR e 345FR. Com 12 metros.					
18	Chapa de compensado fenólico com as seguintes especificações mínimas: Medidas 1,60 m x 2,20 m; Espessura de 15 mm; Com as faces corrigidas com massa acrílica; Laminas lisas; Livres de nós, rachaduras, aberturas ou qualquer defeito aberto; Sem manchas; Firme; Colado com resina fenólica; As faces deverão ser em madeira de pinus ou pinho; Miolo em placas de madeira juntadas, isentas de frestas; Com imunização contra organismos xilófagos causadores de biodegradação da madeira; Com 5 camadas de lamina.	SUDATI	UN	230	R$45,85	R$10.545,50
20	Chapa de madeirite com as seguintes especificações mínimas:Medidas 1,10 m por 2,20 m;Espessura de 12 a 15mm;Com as faces corrigidas com massa acrílica;Com faces lixadas;Faces de pinheiro;Miolo em placas de madeira juntadas, isentas de frestas, Com imunização contra organismos xilófagos causadores de biodegradação da madeira;Pintado.	REGERIT	UN	250	R$35,89	R$8.972,50
21	Cimento cola com as seguintes especificações mínimas: para uso de piso sobre piso.constituído a base de agregado e aditivos químicos não tóxico, para assentamento de piso cerâmico sobre piso cerâmico, superficíe lisa, embalado em saco de 20 kg	VOTOMASSA	SACA	700	R$22,25	R$15.575,00
25	Eletrodo revestido para solda 46 x 2.5 mm Nas seguintes especificações mínimas:Corrente 75-110 A;20-30 volts;Classificações: AWS / ASME SFA 5.1 – E 6013 Com revestimento rutílico.Para uso geral em serralheria.	GERDAU	KG	610	R$15,70	R$9.577,00
26	Eletrodo revestido para solda 48 x 2.5 mm Nas seguintes especificações mínimas:Corrente 65-105 A;20-30 volts;Classificações: AWS / ASME SFA 5.4 – E 347-17Com revestimento rutílico.Para uso geral em serralheria.	GERDAU	KG	610	R$18,78	R$11.455,80
33	Feltro com as seguintes especificações mínimas:para calfino,na cor branca, com 200 x 120 x 9,0 mm.	RENNER	UN	260	R$5,35	R$1.391,00
34	Ferro de aço CA-50 com as seguintes especificações mínimas: para construção, nervurado, bitola 3/8",em barras de 12 m.	ARCELLORMITTAL	BARR	2.020	R$34,50	R$69.690,00
37	Arame recozido Com as	ARCELLORMITTA	KG	516	R$9,70	R$5.005,20

PREFEITURA MUNICIPAL DE TELÊMACO BORBA
SECRETARIA MUNICIPAL DE ADMINISTRAÇÃO
DIVISÃO DE LICITAÇÕES

P.M.T.B
Fls. _____

	seguintes especificações mínimas:bitola 18 bwg; com diâmetro de 1,24 mm.	L				
38	Ferro de aço CA-50 com as seguintes especificações mínimas:para construção, nervurado, bitola 1/2",em barras de 12 m.	ARCELLORMITTAL	BARR	270	R$52,00	R$14.040,00
40	Fio de nylon com as seguintes especificações mínimas:de 3mm x 300 m, para roçadeira.	DURALYNE	RL	255	R$199,00	R$50.745,00
41	Fita zebrada com as seguintes especificações mínimas:confeccionada em filme de polietileno de baixa densidade, nas cores vermelho com branco, sem adesivo, largura 70 mm, espessura 0,050 mm, comprimento do rolo 200 m.	PLASTICOR	RL	450	R$9,50	R$4.275,00
42	Forro em PVC com as seguintes especificações mínimas: cor branco,espessura 8 mm, largura 20 cm, comprimento de 3,00 a 7,00 metros.	POLIFORT	M²	3.096	R$11,80	R$36.532,80
43	Gancho bicromatizado com as seguintes especificações mínimas: com rosca,medidas, 16 x 30 (2,1 x 31 mm), pacote com 100 unidades.	WS	PCT	210	R$16,80	R$3.528,00
48	Linha com as seguintes especificações mínimas: Composição 100% poliamida;Diâmetro 0,50 mm;Resistência 12 kg;Cor branca;Rolo com 100 metros.	EKILON	RL	155	R$5,85	R$906,75
50	Mangueira de jardim com as seguintes especificações mínimas: tipo trançada, com resistência de pressão, camada interna e externa em pvc flexível, trançado de fio de nylon.	MANUFLEX	MTS	790	R$1,95	R$1.540,50
52	Máscara automática de solda de segurança nas seguintes especificações mínimas: cobertura total da face do soldador, composta de carcaça confeccionada em polímero com carneira regulável, com visor, de 1 cassete (cartucho, lente ou filtro) de proteção eletrônico com cristal liquido, com 2 lentes de proteção transparentes, substituíveis, o filtro de luz quando ativado é ajustado automaticamente para proteção, podendo ser de tonalidade fixa de 10 ou variável com regulagem de tonalidades de 6, nível de proteção de 15 para UV e 14 para IR, com abertura para o filtro de 110 mm por 90 mm, o filtro de luz funciona ao estimulo da luz gerada pelo arco de solda, utilizada para todos os tipos de solda a arco elétrico acima de 5 amperes, eletrodos revestidos, MIG/MAG, TIG/WIG, solda e corte a plasma. Produto com CA atualizado.	LINUS	UN	27	R$146,00	R$3.942,00
57	Parafuso auto atarraxante cabeça chata fenda; nas	CISER	EMB	60	R$6,68	R$400,80

PREFEITURA MUNICIPAL DE TELÊMACO BORBA
SECRETARIA MUNICIPAL DE ADMINISTRAÇÃO
DIVISÃO DE LICITAÇÕES

P.M.T.B
Fls. _____

	seguintes especificações mínimas: Material em aço carbono, zincado branco; Medidas norma DIN 7972 , 3,5mm x 22mm; Rosca norma DIN 7970. Embalagem com 200 unidades.					
58	Parafuso auto atarraxante cabeça chata fenda; nas seguintes especificações mínimas: Material em aço carbono, zincado branco; Medidas norma DIN 7972 , 5,5mm x 75mm; Rosca norma DIN 7970. Embalagem com 100 unidades.	CISER	EMB	40	R$26,64	R$1.065,60
61	Parafuso auto atarraxante cabeça chata fenda; nas seguintes especificações mínimas: Material em aço carbono, zincado branco; Medidas norma DIN 7972 , 5,5mm x 65mm; Rosca norma DIN 7970. Embalagem com 100 unidades.	CISER	EMB	40	R$26,85	R$1.074,00
66	Porta almofadada com as seguintes especificações mínimas: modelo americana 0,80 x 2,10 metros, com 9 almofadas; Espessura de 33 mm; Uso interno e externo; Montantes e almofadas em madeira mista; Sistema de fixação com tarugos transversais nas espigas; Acabamento dos montantes e das almofadas uniforme, lixado, sem rachaduras, sem buracos, sem cantos quebrados. Porta em madeira seca.	J.MARTINS	UN	256	R$167,65	R$42.918,40
73	Prego com as seguintes especificações mínimas: em aço carbono, com acabamento galvanizado, com cabeça cônica axadrezada, corpo liso, ponta tipo diamante, medindo 17x17, pacote com 1 kg.	ARCELLORMITTAL	KG	250	R$7,25	R$1.812,50
76	Prego com as seguintes especificações mínimas: em aço carbono, com acabamento galvanizado, com cabeça cônica axadrezada, corpo liso, ponta tipo diamante;Medindo 12 x12. Pacote com 1 kg.	ARCELLORMITTAL	KG	166	R$11,80	R$1.958,80
79	Prego com as seguintes especificações mínimas: em aço carbono, com acabamento galvanizado, sem cabeça, corpo liso, ponta tipo diamante, medindo 10x10, pacote com 1 kg.	ARCELLORMITTAL	KG	155	R$13,85	R$2.146,75
80	Prego com as seguintes especificações mínimas: em aço carbono, com acabamento galvanizado, sem cabeça, corpo liso, ponta tipo diamante, medindo 12x12. Pacote com 1 kg.	ARCELLORMITTAL	KG	205	R$11,90	R$2.439,50
83	Prego sem cabeça nas seguintes especificações	ARCELLORMITTAL	KG	102	R$15,50	R$1.581,00

PREFEITURA MUNICIPAL DE TELÊMACO BORBA
SECRETARIA MUNICIPAL DE ADMINISTRAÇÃO
DIVISÃO DE LICITAÇÕES

P.M.T.B
Fls. _____

	mínimas: Medindo 8 x 8;Corpo liso;Ponta tipo diamante;Composição aço temperado e niquelado.Embalagem com 1 kg.					
84	Prego telheiro com as seguintes especificações mínimas: galvanizado,medindo 18 x 30,cabeça soldada, com anel de borracha flexível, espiralado. Pacote com 1 kg.	ARDOX	KG	435	R$12,65	R$5.502,75
87	Tábua de madeira com as seguintes especificações mínimas:de pinus,Espessura 1";Largura 8";Comprimento 2,60 m;Madeira serrada;Bitolas bem definidas e uniformes em toda a extremidade da tabua;Sem rachaduras;Sem casca;Sem lascados.	TROMBETA	UN	2.796	R$7,75	R$21.669,00
91	Argamassa colante para placas cerâmicas Nas seguintes especificações mínimas:Em pó;Tipo AC1;Composição: cimento branco estrutural ou cinza, calcário dolomítico, areia quartzosa e aditivos;Para assentamento de pisos e revestimentos internos;Produto de acordo com a NBR 14081/2004. Embalagem contendo 20 kg.	VOTOMASSA	EMB	1.000	R$8,35	R$8.350,00
92	Telha com as seguintes especificações mínimas: em fibrocimento, ondulada,medindo 2,44 m x 0,50m x 4 mm.	ISDRALIT	UN	1.100	R$12,45	R$13.695,00
93	Batente em madeira de cedrilho Com as seguintes especificações mínimas:para porta, medida da altura 2,10 m,cabeceira 92 cm, largura 14 cm, espessura 35 mm,beneficiado, seco.	MAD SILVA	UN	186	R$77,50	R$14.415,00
99	Areia Com as seguintes especificações mínimas:média,lavada.	DRAGA SAO JOAO	MT3	590	R$64,50	R$38.055,00
100	Prego com as seguintes especificações mínimas: em aço carbono, com acabamento galvanizado, sem cabeça, corpo liso, ponta tipo diamante, medindo 20x42. Pacote com 1 kg.	ARCELLORMITTAL	KG	255	R$11,25	R$2.868,75
103	Arame galvanizado por imersão a quente com camada de zinco 60g/m², com diâmetro do fio BWG 12 (2,76mm).	ARCELLORMITTAL	KG	162	R$9,90	R$1.603,80
104	Tela de arame galvanizado, nas seguintes especificações mínimas: Arame galvanizado a fogo (60g/m²); Altura de 1,20 metros; Tela com malha de 3"; Bitola 16 BWG (1,65mm); Malha hexagonal. Rolo com 50 metros.	ARCELLORMITTAL	RL	50	R$573,00	R$28.650,00
107	Cadeado com as seguintes especificações mínimas:corpo de latão maciço, tamanho 45 mmhaste de aço inox AISI	GOLD	UN	324	R$18,58	R$6.019,92

PREFEITURA MUNICIPAL DE TELÊMACO BORBA
SECRETARIA MUNICIPAL DE ADMINISTRAÇÃO
DIVISÃO DE LICITAÇÕES

P.M.T.B
Fls. _____

	304, com 5 pinos, chave comum, com duas chaves.					
109	Cadeado com as seguintes especificações mínimas:corpo de latão maciço,tamanho 40 mm, haste de aço inox aisi 304, com 5 pinos; chave comum, com duas chaves.	GOLD	UN	324	R$17,75	R$5.751,00
110	Cadeado com as seguintes especificações mínimas:corpo de latão maciço,tamanho 60 mm,haste de aço inox aisi 304, com 5 pinos; chave comum, com duas chaves.	PADO	UN	324	R$42,90	R$13.899,60

PEDROSO SHOPPING DA CONSTRUÇÃO EIRELI EPP

Item	Produto/Serviço	Marca	Unidade	Quantidade	Preço	Preço total
4	Telha com as seguintes especificações mínimas: de barro,tipo romana,medida da largura maior 240 mm, comprimento 400 mm.	MAJER	MIL	377	R$1.199,00	R$452.023,00
12	Telha com as seguintes especificações mínimas: de barro,tipo romana,medida da largura maior 240 mm, comprimento 400 mm.	MAJER	MIL	125	R$1.199,00	R$149.875,00
19	Chapa de compensado fenólico com as seguintes especificações mínimas: Medidas 1,60 m por 2,20 m; Espessura de 4 mm; Com as faces corrigidas com massa acrílica; Laminas lisas; Livres de nós, rachaduras, aberturas ou qualquer defeito aberto; Sem manchas; Firme; Colado com resina fenólica; As faces deverão ser em madeira de pinus ou pinho; Miolo em placas de madeira juntadas, isentas de frestas; Com imunização contra organismos xilófagos causadores de biodegradação da madeira; Com 3 camadas de lamina.	PORTERIT	UN	210	R$23,79	R$4.995,90
22	Corda de polipropileno com as seguintes especificações mínimas: Trançada;Diâmetro 10 mm; Composição: capa 100% polipropileno PP, alma 100% poliéster PET; Ruptura 620 kgf/m.	VONDER	MTS	500	R$1,50	R$750,00
23	Dobradiça em aço nas seguintes especificações mínimas: Tipo copo ou caneco;Copo ou caneco com diâmetro de 35 mm;Com sistema de mola que proporciona fechamento suave e silencioso;Com ângulo de abertura de 95°;Com opção de regulagens;Regulagem tridimensional.	ROCHA	UN	350	R$4,90	R$1.715,00
28	Espelho com as seguintes especificações mínimas:pinheiro ou cambará;medindo 1" x 6",frisado;beneficiado.	DANIEL BURKOT - MADEIRAS	MTS	1.700	R$6,97	R$11.849,00
30	Fechadura com as seguintes especificações mínimas: Uso interno; Com chaves;	SOPRANO	UN	555	R$22,99	R$12.759,45

PREFEITURA MUNICIPAL DE TELÊMACO BORBA
SECRETARIA MUNICIPAL DE ADMINISTRAÇÃO
DIVISÃO DE LICITAÇÕES

P.M.T.B
Fls. _____

	De embutir; Em aço SAE 1010/1020; Com maçaneta tipo alavanca; Acabamento cromado; Com trinco reversível; Com espelhos cromados. Deverá acompanhar parafusos para instalação.					
32	Fechadura para móveis nas seguintes especificações mínimas: Fechadura para porta de correr à esquerda;Acabamento cromado;Rotação 90°;Extração e rotação de chave.Deverá acompanhar 2 chaves.	SOPRANO	UN	350	R$17,70	R$6.195,00
45	Grampo com as seguintes especificações mínimas: tipo miguelão,com dois pregos, pacote com 200 unidades.	GERDAU	PCT	150	R$18,60	R$2.790,00
47	Bucha de nylon S10, nas seguintes especificações mínimas: Diametro de perfuração de 10 mm;Profundidade de perfuração de 70 mm;Comprimento da bucha de 50 mm;Diâmetro do parafuso 5,5-8 mm;Resistente a oxidação;Laterais com dentes a aletas;Para aplicações em concreto e alvenaria maciça;Livre de pressões de expansão.Pacote com 100 unidades.	IVASA	PCT	600	R$6,30	R$3.780,00
53	Meia cana com as seguintes especificações mínimas:em pvc,para forro, cor branco, medindo 35mm x 39mm, comprimento 6 metros.	POLIFORT	UN	878	R$20,99	R$18.429,22
54	Parafuso auto atarraxante cabeça chata fenda; nas seguintes especificações mínimas: Material em aço carbono, zincado branco; Medidas norma DIN 7972 , 3,5mm x 16mm; Rosca norma DIN 7970. Embalagem com 200 unidades.	VONDER	EMB	38	R$7,20	R$273,60
60	Parafuso auto atarraxante cabeça chata fenda; nas seguintes especificações mínimas: Material em aço carbono, zincado branco; Medidas norma DIN 7972 , 4,8mm x 50mm; Rosca norma DIN 7970. Embalagem com 100 unidades.	VONDER	EMB	120	R$14,75	R$1.770,00
62	Parafuso auto atarraxante cabeça panela fenda; nas seguintes especificações mínimas: Material em aço carbono, zincado branco; Medidas norma DIN 7971 , 4,2mm x 25mm; Rosca norma DIN 7970. Embalagem com 100 unidades.	VONDER	EMB	30	R$8,20	R$246,00
64	Piso cerâmico, nas seguintes especificações mínimas: Cor a definir;Anti-derrapante;De 1ª qualidade;Medindo 40 x 40 cm;Grupo de absorção	NARDINI	M²	4.200	R$12,80	R$53.760,00

PREFEITURA MUNICIPAL DE TELÊMACO BORBA
SECRETARIA MUNICIPAL DE ADMINISTRAÇÃO
DIVISÃO DE LICITAÇÕES

P.M.T.B
Fls. _____

	BIIa;Espessura de 7 mm;Resistência a abrasão PEI 5;Resistência a manchas classe 3;Produto deve estar em conformidade com as normas da ABNT.					
69	Porta sanfonada nas seguintes especificações mínimas: Confeccionada em PVC;Não propaga fogo;Material de alta resistência;Dimensões (AxL) 2,10 x 0,80 metros;Espessura de 8 mm;Com batentes, trilho, puxador e trinco.Produto deverá ser entregue instalado.	POLIFORT	UN	155	R$80,50	R$12.477,50
78	Prego com as seguintes especificações mínimas: em aço carbono, com acabamento galvanizado, com cabeça cônica axadrezada, corpo liso, ponta tipo diamante,medindo 13 x 18, pacote com 1 kg.	GERDAU	KG	156	R$10,90	R$1.700,40
86	Tábua de madeira com as seguintes especificações mínimas:de pinus,Espessura 1";Largura 10";Comprimento 2,60 m;Madeira serrada;Bitolas bem definidas e uniformes em toda a extremidade da tabua;Sem rachaduras;Sem casca;Sem lascados.	DANIEL BURKOT - MADEIRAS	UN	2.746	R$10,00	R$27.460,00
94	Telha com as seguintes especificações mínimas: goiva de barro,enrugada,medindo 39,5 cm de comprimento.	MAJER	UN	900	R$2,29	R$2.061,00
95	Telha com as seguintes especificações mínimas: goiva de barro,lisamedindo 43 cm de comprimento.	MAJER	UN	2.500	R$2,18	R$5.450,00
96	Bucha de nylon S5, nas seguintes especificações mínimas: Diametro de perfuração de 5 mm;Profundidade de perfuração de 35 mm;Comprimento da bucha de 25 mm;Diâmetro do parafuso 3-4 mm;Resistente a oxidação;Laterais com dentes a aletas;Para uso em materiais maciços;Livre de pressões de expansão.Pacote com 100 unidades.	IVASA	PCT	600	R$7,69	R$4.614,00
97	Trena com as seguintes especificações mínimas: com caixa plástica de alta resistência,curta, fita de aço rígido, do tipo milímetro/polegada, com largura de 19 mm 3/4",medindo 5 m de comprimento, contendo trava de fixação, amortecedor de impacto,presilha para cinto.	JOMARCA	UN	55	R$11,35	R$624,25
98	Bucha de nylon S6, nas seguintes especificações mínimas: Diametro de perfuração de 6 mm;Profundidade de perfuração de 40 mm;Comprimento da bucha de 30 mm;Diâmetro do parafuso 3,8-5 mm;Resistente a oxidação;Laterais com	IVASA	PCT	1.100	R$5,99	R$6.589,00

PREFEITURA MUNICIPAL DE TELÊMACO BORBA
SECRETARIA MUNICIPAL DE ADMINISTRAÇÃO
DIVISÃO DE LICITAÇÕES

P.M.T.B
Fls. _____

	dentes a aletas;Para uso em paredes de concreto e materiais de alvenaria;Livre de pressões de expansão.Pacote com 100 unidades.					
105	Bucha de nylon S8, nas seguintes especificações mínimas: Diametro de perfuração de 8 mm;Profundidade de perfuração de 55 mm;Comprimento da bucha de 40 mm;Diâmetro do parafuso 4,8-6 mm;Resistente a oxidação;Laterais com dentes a aletas;Para aplicações em concreto e alvenaria maciça;Livre de pressões de expansão.Pacote com 100 unidades.	IVASA	PCT	800	R$3,59	R$2.872,00

EMANUEL CONTIN RIBEIRO MATERIAIS DE CONSTRUÇÃO

Item	Produto/Serviço	Marca	Unidade	Quantidade	Preço	Preço total
1	Cimento Portland Composto de CP II-Z;Composto de material pozolânico;Com resistência de 25 MPA;Faixa de porcentagem em peso de clinquer+sulfato de cálcio: 94-76%;Com faixa de porcentagem de material pozolanico de 6-14%;Com faixa de porcentagem de material carbonatico de 0-10%;Com limite de porcentagem de resíduo insolúvel menor ou igual a 16%;Com limite de porcentagem de perda ao fogo menor ou igual a 6,5%;Limite de porcentagem de óxido de magnésio menor ou igual a 6,5%;Limite de porcentagem de trioxido de enxofre menor ou igual a 4%;Limite de porcentagem de anidrido carbonico menor ou igual a 5%;Com limite de tempo de fim de pega menor ou igual a 10 horas;Limite de expansibilidade a frio/quente menor ou igual a 5 mm;Limite de tempo de inicio de pega maior ou igual a 1 hora.Normatizacao conforme NBR 11578, EB-208, MB-1153.Embalagem em sacos de papel tipo Kraft de 50 kg.	SUPREMA	SACA	3.222	R$22,84	R$73.590,48
2	Ferro de aço CA-50 com as seguintes especificações mínimas: para construção;nervurado;bitola 1",em barras de 12 m.	GERDAU	BARR	379	R$204,80	R$77.619,20
5	Telha com as seguintes especificações mínimas: em fibrocimento,ondulada, espessura 6 mm,medindo 2,44 m x 1,10 m.	ISDRALIT	UN	1.650	R$48,80	R$80.520,00
8	Viga de madeira com as seguintes especificações mínimas:de eucalipto;medindo 2x4";Com comprimento de 5,00 m;Madeira serrada;Bitolas bem definidas e uniformes em toda a extremidade da viga;Sem rachaduras;Sem	EUCALIPTO VALE VERDE	UN	2.400	R$24,70	R$59.280,00

PREFEITURA MUNICIPAL DE TELÊMACO BORBA
SECRETARIA MUNICIPAL DE ADMINISTRAÇÃO
DIVISÃO DE LICITAÇÕES

P.M.T.B
Fls. _____

	casca;Sem lascados.					
9	Cimento Portland Composto de CP II-Z;Composto de material pozolânico;Com resistência de 25 MPA;Faixa de porcentagem em peso de clinquer+sulfato de cálcio: 94-76%;Com faixa de porcentagem de material pozolanico de 6-14%;Com faixa de porcentagem de material carbonatico de 0-10%;Com limite de porcentagem de resíduo insolúvel menor ou igual a 16%;Com limite de porcentagem de perda ao fogo menor ou igual a 6,5%;Limite de porcentagem de óxido de magnésio menor ou igual a 6,5%;Limite de porcentagem de trioxido de enxofre menor ou igual a 4%;Limite de porcentagem de anidrido carbonico menor ou igual a 5%;Com limite de tempo de fim de pega menor ou igual a 10 horas;Limite de expansibilidade a frio/quente menor ou igual a 5 mm;Limite de tempo de inicio de pega maior ou igual a 1 hora.Normatizacao conforme NBR 11578, EB-208, MB-1153.Embalagem em sacos de papel tipo Kraft de 50 kg.	SUPREMA	SACA	1.074	R$22,84	R$24.530,16
10	Ferro de aço CA-50 com as seguintes especificações mínimas: para construção;nervurado;bitola 1",em barras de 12 m.	GERDAU	BARR	126	R$204,80	R$25.804,80
16	Viga de madeira com as seguintes especificações mínimas:de eucalipto;medindo 2x4";Com comprimento de 5,00 m;Madeira serrada;Bitolas bem definidas e uniformes em toda a extremidade da viga;Sem rachaduras;Sem casca;Sem lascados.	MADERIRA EUCALIPTO VALE VERDE	UN	800	R$24,70	R$19.760,00
24	Dobradiça em latão, nas seguintes especificações mínimas: 3.1/2"x3"; Espessura de 2 mm; Chapa e pino central reforçados; Acabamento latão oxidado. Deverá acompanhar parafusos para instalação.	SILVANA	UN	550	R$3,08	R$1.694,00
27	Emenda flexivel com as seguintes especificações mínimas: em pvc,para forro, cor branco, medindo 70 mm x 90 mm,comprimento 6 m.	POLIFORT	UN	280	R$15,50	R$4.340,00
29	Fechadura com as seguintes especificações mínimas: Uso externo; Com chaves; De embutir; Em aço SAE 1010/1020; Com maçaneta tipo alavanca; Acabamento cromado; Com trinco reversível; Com espelhos cromados. Deverá acompanhar parafusos para instalação.	MGM	UN	555	R$28,50	R$15.817,50

PREFEITURA MUNICIPAL DE TELÊMACO BORBA
SECRETARIA MUNICIPAL DE ADMINISTRAÇÃO
DIVISÃO DE LICITAÇÕES

P.M.T.B
Fls. _____

31	Fechadura para banheiro, com as seguintes especificações mínimas: De embutir; Em aço SAE 1010/1020; Com maçaneta tipo alavanca; Acabamento cromado; Chaves em latão; Com trinco reversível; Com espelhos cromados. Deverá acompanhar parafusos para instalação.	MGM	UN	403	R$21,00	R$8.463,00
35	Ferro de aço CA-50 com as seguintes especificações mínimas: para construção, nervurado, bitola 5/16",em barras de 12 m.	GERDAU	BARR	2.044	R$21,80	R$44.559,20
36	Ferro de aço CA-50 com as seguintes especificações mínimas: para construção, nervurado,bitola 1/4"em barras de 12 m.	GERDAU	BARR	720	R$13,81	R$9.943,20
39	Ferro de aço CA60 com as seguintes especificações mínimas: para construção, nervurado, bitola 4,2 mm, em barras de 12 m.	GERDAU	BARR	765	R$6,80	R$5.202,00
44	Grampo com as seguintes especificações mínimas: para cerca,galvanizado 1 x 9,pacote com 01 kg.	GERDAU	KG	155	R$7,50	R$1.162,50
46	Guarnição em madeira com as seguintes especificações mínimas: de cedrilho, para batente de porta, medindo 2,16 m de altura, cabeceira 98 cm, largura 6 cm, beneficiado, seco (jogo para dois lados).	J B PAES	JG	170	R$25,80	R$4.386,00
49	Linha de pedreiro nas seguintes especificações mínimas: Confeccionado em 100% poliamida;Proteção UV;Espessura de 0,8 mm;Rolo com 100 metros.	TREVO	RL	154	R$4,80	R$739,20
51	Mangueira de polipropileno com as seguintes especificações mínimas: com comprimento de 30 m, com diâmetro de 1/2", com engate roscável e esguicho, para ser utilizado para jardinagem.	PIETROBOM	UN	350	R$46,00	R$16.100,00
55	Parafuso auto atarraxante cabeça chata fenda; nas seguintes especificações mínimas: Material em aço carbono, zincado branco; Medidas norma DIN 7972 , 4,2mm x 45mm; Rosca norma DIN 7970. Embalagem com 100 unidades.	JOMARCA	EMB	35	R$9,50	R$332,50
56	Parafuso auto atarraxante cabeça chata fenda; nas seguintes especificações mínimas: Material em aço carbono, zincado branco; Medidas norma DIN 7972 , 6,1mm x 55mm; Rosca norma DIN 7970. Embalagem com 100 unidades.	JOMARCA	EMB	40	R$16,70	R$668,00
59	Parafuso com as seguintes especificações mínimas: para vaso sanitário,confeccionados em latão, bucha de nylon 8, com arruela cromada para acabamento, cabeça redonda	PEVILON	EMB	220	R$2,10	R$462,00

PREFEITURA MUNICIPAL DE TELÊMACO BORBA
SECRETARIA MUNICIPAL DE ADMINISTRAÇÃO
DIVISÃO DE LICITAÇÕES

P.M.T.B
Fls. _____

	com acabamento cromado,kit composto por 2 buchas, 2 parafusos, 2 arruelas, 2 cabeças de acabamento.					
63	Pedra com as seguintes especificações mínimas: britada,nº 0.	PEDREIRA SOVINSKI	MT3	652	R$76,00	R$49.552,00
65	Piso cerâmico, nas seguintes especificações mínimas: Cor a definir;Liso;De 1ª qualidade;Medindo 45 x 45 cm;Grupo de absorção BIIa;Espessura de 7 mm;Resistência a abrasão PEI 5;Resistência a manchas classe 3;Produto deve estar em conformidade com as normas da ABNT.	CERAL	M²	4.000	R$12,70	R$50.800,00
67	Porta eletrodo 500A, nas seguintes especificações mínimas: Para soldagem eletrodo revestido;Capacidade 500A;Cabo punho, isoladores a alavanca em termofixo reforçado com fibra de vidro;Mola de aço totalmente isolada;Conexão para cabo através de parafuso de fixação tipo bujão garantindo ótimo contato elétrico;Cabos e mandíbulas protegidos com resina isolante;Mandíbula superior em ferro cobreado injetado diretamente no manípulo;Mandíbula inferior em bronze com ranhuras para fixação do eletrodo em várias posições;Dimensões entre 20 e 30 cm.	BRAS FORT	UN	56	R$17,80	R$996,80
68	Porta encabeçada com as seguintes especificações mínimas:Acabamento liso;Chapeada;Miolo semi oco;Requadro feito em madeira maciça;Enchimento feito com madeira;Com reforço para fechadura nos 2 lados da porta;Capa em lamina de madeira lisaLargura 80 cm;Altura 210 cm;Espessura total entre 33 mm e 35 mm;Capa em madeira de cedrilho ou ipê.	J B PAES	UN	190	R$103,00	R$19.570,00
70	Prego com as seguintes especificações mínimas: em aço carbono, com acabamento galvanizado, com cabeça cônica axadrezada, corpo liso, ponta tipo diamante, medindo 10 x 10, pacote com 1 kg.	GERDAU	KG	330	R$13,80	R$4.554,00
71	Prego com as seguintes especificações mínimas: em aço carbono, com acabamento galvanizado, com cabeça cônica axadrezada, corpo liso, ponta tipo diamante, medindo 15 x 15, pacote com 1 kg.	GERDAU	KG	220	R$8,50	R$1.870,00
72	Prego com as seguintes especificações mínimas: em aço carbono, com acabamento galvanizado, com cabeça cônica axadrezada, corpo liso, ponta tipo diamante, medindo 17 x 27, pacote com 1 kg.	GERDAU	KG	452	R$7,50	R$3.390,00

PREFEITURA MUNICIPAL DE TELÊMACO BORBA
SECRETARIA MUNICIPAL DE ADMINISTRAÇÃO
DIVISÃO DE LICITAÇÕES

P.M.T.B
Fls. _____

74	Prego com as seguintes especificações mínimas: em aço carbono, com acabamento galvanizado, com cabeça cônica axadrezada, corpo liso, ponta tipo diamante, medindo 18 x 36, pacote com 1 kg.	GERDAU	KG	442	R$7,00	R$3.094,00
75	Prego com as seguintes especificações mínimas: em aço carbono, com acabamento galvanizado, com cabeça cônica axadrezada, corpo liso, ponta tipo diamante, medindo 25 x 72, pacote com 1 kg.	GERDAU	KG	280	R$9,94	R$2.783,20
77	Prego com as seguintes especificações mínimas: em aço carbono, com acabamento galvanizado, com cabeça cônica axadrezada, corpo liso, ponta tipo diamante,medindo 13 x 15. pacote com 1 kg.	GERDAU	KG	156	R$9,30	R$1.450,80
81	Prego com as seguintes especificações mínimas: em aço carbono, com acabamento galvanizado, sem cabeça, corpo liso, ponta tipo diamante, medindo 13x15, pacote com 1 kg.	GERDAU	KG	155	R$9,83	R$1.523,65
82	Prego com as seguintes especificações mínimas: em aço carbono, com acabamento galvanizado, sem cabeça, corpo liso, ponta tipo diamante, medindo 15x21, pacote com 1 kg.	GERDAU	KG	155	R$7,50	R$1.162,50
85	Rejunte para Cerâmicas nas seguintes especificações mínimas: Composição: cimento, agregados minerais, pigmentos inorgânicos, polímeros e aditivos químicos não tóxicos;Retenção de água de 42 a 55 mm;Resistência à compressão de 10 MPa;Resistência à flexão de 3 MPa;Cor a definir;Embalagem com 1 kg.	VOTORAM	UN	470	R$2,60	R$1.222,00
88	Tabua de madeira de eucalipto com as seguintes especificações mínimas: Espessura 1";Largura 10";Comprimento 2,60 m; Madeira serrada; Bitolas bem definidas e uniformes em toda a extremidade da tabua; Sem rachaduras; Sem casca; Sem lascados.	MADEIRA EUCALIPTO VALE VERDE	UN	1.700	R$16,80	R$28.560,00
89	Tabua de madeira de eucalipto com as seguintes especificações mínimas: Espessura 1";Largura 9";Comprimento 2,60 m; Madeira serrada; Bitolas bem definidas e uniformes em toda a extremidade da tabua; Sem rachaduras; Sem casca; Sem lascados.	MADEIRA EUCALIPTO VALE VERDE	UN	1.600	R$13,30	R$21.280,00
90	Ripa de madeira de eucalipto nas seguintes especificações mínimas: Bitola 1" x 2";Madeira serrada;Bitolas bem definidas e uniformes em toda a extremidade da tabua;Sem rachaduras;Sem casca;Sem lascados.	MADEIRA EUCALIPTO VALE VERDE	MTS	2.160	R$1,27	R$2.743,20

PREFEITURA MUNICIPAL DE TELÊMACO BORBA
SECRETARIA MUNICIPAL DE ADMINISTRAÇÃO
DIVISÃO DE LICITAÇÕES

P.M.T.B
Fls. _____

101	Arame galvanizado com as seguintes especificações mínimas:bitola 14 bwg, com diâmetro de 2,10 mm.	GERDAU	KG	390	R$9,90	R$3.861,00
102	Meio tijolo com as seguintes especificações mínimas: 6 furos,totalmente confeccionado em barro, medida da largura 9 cm, comprimento 9 cm, altura 14 cm, absorção de água de 12%,resistência a compressão de 1,5 mpa, espessura das paredes externas 7 mm.	CER TIBAGI	CEN	513	R$29,90	R$15.338,70
106	Cadeado com as seguintes especificações mínimas:corpo de latão maciço, tamanho 30 mm,haste de aço inox AISI 304, com 5 pinos, chave comum, com 2 chaves.	STAM	UN	324	R$10,68	R$3.460,32
108	Cal hidratada (Hidróxido de cálcio: Ca(OH)2). Aspecto: pó seco branco. Produto conforme NBR 7175. Embalagem: saco de 20 kg.	CERRO BRANCO	SACA	2.260	R$8,00	R$18.080,00
111	Caibro Com as seguintes especificaçõesmínimas:em madeira de pinus 2" x 3",comprimento de 3 m; madeira serrada; bitolas bem definidas e uniformes em toda a extensão do caibro; sem rachaduras;sem casca;sem lascados.	MADEIRA PINUS VALE VERDE	UN	1.760	R$6,90	R$12.144,00
112	Câmara de ar com as seguintes especificações mínimas: para pneus,de carrinho de mão.	FERTAK	UN	74	R$12,80	R$947,20
					TOTAL	**R$2.282.788,65**

ITENS FRUSTRADOS
Nenhum Item Frustrado

ITENS DESERTOS
Nenhum Item Deserto

V A L O R T O T A L: R$2.282.788,65

Telêmaco Borba, 14 de março de 2019.

_____
Marcio Artur de Matos

PREFEITURA MUNICIPAL DE TELÊMACO BORBA
SECRETARIA MUNICIPAL DE ADMINISTRAÇÃO
DIVISÃO DE LICITAÇÕES

P.M.T.B
Fls. _____

TERMO DE ADJUDICAÇÃO DE PROCESSO LICITATÓRIO

O(A) Pregoeiro(a) MATILDE MARIA BITTENCOURT no uso das atribuições que lhe são conferidas pela legislação em vigor, especialmente a Lei nº 8.666/93 e alterações posteriores, resolve:

1 – Adjudicar a presente licitação nestes termos:
a) Processo nº 6284
b) Pregão Presencial nº 17/2019
c) Data da adjudicação:
d) Objeto: Registro de preços para serviço de arbitragem

LOTE 01

Item	Nome do produto/serviço	Quantidade	Unidade	Preço máximo unitário
1	Serviço de arbitragem Para evento do Campeonato de Skate.	15	DIAR	R$ 290,00
2	Serviço de arbitragem Para evento do Festival do Dia do Trabalhador – Torneio de Futebol Society.	10	DIAR	R$ 290,00
3	Serviço de arbitragem Para evento do festival de atletismo para menores e adulto.	30	DIAR	R$ 290,00
4	Serviço de arbitragem Para evento de jogos escolares municipais.	300	DIAR	R$ 290,00
5	Serviço de arbitragem Para evento da Liga de Voleibol de Telêmaco Borba.	60	JG	R$ 380,00
6	Serviços de arbitragem Para evento de prova ciclistica de estrada	20	DIAR	R$ 290,00
7	Serviços de arbitragem para eventos dos Jogos Escolares Bom de Bola e jogos amistosos.	20	JG	R$ 400,00
8	Serviço de arbitragem Para evento do Duatlhon das Araucarias	15	JG	R$ 290,00
9	Serviço de arbitragem Para evento de torneio esportivo e recreativo nos bairros.	200	DIAR	R$ 290,00
10	Serviços de repositor de bola (Gandula) para Futebol de Campo em competições oficiais municipais e jogos amistosos.	100	JG	R$ 100,00
11	Serviços de arbitragem Para o evento festival municipal de basquete	30	JG	R$ 380,00
12	Serviços de arbitragem para competições de Jogos de Futebol Sete: Sete: categorias masculino, feminino, veteranos, master e sub17; Olimpíada do Servidor: categoria masculino, adulto.	120	JG	R$ 350,00
13	Serviços de arbitragem para eventos de atividades recreativas .	300	DIAR	R$ 290,00
14	Serviços de arbitragem Para evento da copa AMCG de futsal de menores masculino e feminino.	60	DIAR	R$ 290,00
15	Serviços de arbitragem Para evento de Circuíto de Corrida Rústica.	40	DIAR	R$ 290,00
16	Serviços de arbitragem para competições de jogos de Futsal: Categorias de base: sub 07, sub 09, sub 11, sub 13, sub 15 e sub 18, jogos amistosos.	300	JG	R$ 360,00
17	Serviços de arbitragem para competições de jogos de Futsal: Categorias: ouro masculino, prata masculino, veteranos masculino, feminino.	200	JG	R$ 400,00
18	Serviço de arbitragem para eventos de jogos de Futebol de Campo: categorias ouro masculino, prata masculino e veteranos; Amistosos de Futebol de Campo: categoria masculino adulto;Jogos amistosos.	120	JG	R$ 800,00
19	Serviços de enxugador de quadra (rodo boy) para competições de futsal.	200	JG	R$ 70,00

A validade do ato adjudicatório contido neste termo, sujeita-se à homologação do processo licitatório pela autoridade superior.

Telêmaco Borba, 15 de março de 2019

_____
MATILDE MARIA BITTENCOURT
Pregoeira

MUNICÍPIO DE TELÊMACO BORBA
ESTADO DO PARANÁ

Poder Executivo
TBTRAN

EDITAL Nº 012/2019

AUTUACAO PELO COMETIMENTO DE INFRACAO DE TRÂNSITO

Fundamentado nos termos do Art. 281 Parágrafo Único, inciso II, da Lei N. 9.503, de 23/09/1997, considerando que a Empresa Brasileira de Correios e Telégrafos - ECT devolveu as Notificações e Imposições de Infrações de Trânsito por não ter localizado os proprietários dos veículos, ou porque a ECT não comprovou a entrega das Notificações e Imposições de Infrações de Trânsito aos destinatários, proprietários dos veículos abaixo relacionados, a Autoridade de Trânsito, ao final identificada, Notifica o(s) proprietário(s) do(s) veículo(s) abaixo especificado(s), da autuação pelo cometimento da(s) infração(ões) respectiva(s), podendo, caso queira, no prazo da data limite nesse edital, retira a devida autuação na TBTRAN no seguinte endereço: Avenida Prefeito Cacildo Batista de Arpelau n° 490 Centro/Terminal Rodoviário CEP: 84.261-200, para apresentar defesa da autuação, ou ainda informar o real condutor, conforme disposto no art. 257, parágrafo 7 da mesma Lei, combinado com a resolução n.619/2016 do CONTRAN. Sendo pessoa jurídica o proprietário do veículo, a não indicação do condutor, implicara nas sanções do art. 257, parágrafo 8 do CTB.

PLACA	Nº A. I. T.	DATA INFRAÇÃO	ARTIGO	AVISO DE RECEBIMENTO -AR	DATA LIMITE
ABY2817	H17081	04/12/2018	181 XVII	BG664549750BR	22/04/2019
BQK6674	H18129	28/01/2019	181 XVII	BG664548564BR	15/04/2019
DNN1665	H18130	14/02/2019	181 XVII	BG664548635BR	15/04/2019
EFM2588	H18145	20/02/2019	181 XVII	BG665549499BR	22/04/2019
ARR8077	H18173	21/11/2018	181 XX	BG664545378BR	25/03/2019
AOD5705	H18181	07/12/2018	181 XVII	BG850593348BR	22/04/2019
ABY1147	H18182	07/12/2018	181 XVII	BG850593728BR	22/04/2019
ASY5726	H18186	12/12/2018	181 XVII	BG664550466BR	22/04/2019

MUNICÍPIO DE TELÊMACO BORBA
ESTADO DO PARANÁ

Poder Executivo
TBTRAN

AON4191	H18384	13/12/2018	181 XVII	BG850593498BR	22/04/2019
FST3487	H18626	05/11/2018	181 XVII	BG664544372BR	18/03/2019
ARW9563	H18692	29/01/2019	181 XX	BG664544995BR	22/03/2019
ARH6614	H18701	07/12/2018	181 XVII	BG850593379BR	22/04/2019
KMG0945	H18703	10/12/2018	181 VIII	BG850593229BR	22/04/2019
ASB7643	H19014	01/02/2019	181 XVII	BG664548365BR	15/04/2019
FTN8111	H19021	08/02/2019	181 XVII	BG664548706BR	15/04/2019
BBX2237	H19061	11/12/2018	209	BG664549919BR	22/04/2019
AXA4081	H19082	17/12/2018	252	BG664550072BR	22/04/2019
ANM2318	H19083	19/12/2018	181 XVII	BG664549984BR	22/04/2019
CYT4042	H19153	26/02/2019	181 XIII	BG664549180BR	22/04/2019
AMQ2392	H19356	29/01/2019	181 XVII	BG664544987BR	22/03/2019
ABM6655	H19386	11/02/2019	181 XX	BG664547192BR	05/04/2019
AQP8351	H19394	12/02/2019	181 XVII	BG664547189BR	05/04/2019
KSW3036	H19397	12/02/2019	181 VIII	BG664547317BR	05/04/2019
AYG6752	H19508	30/01/2019	181 XVII	BG664547285BR	05/04/2019
KMG0945	H19510	29/01/2019	181 XVII	BG664547229BR	05/04/2019
ASU6443	H19517	14/02/2019	181 XVII	BG664548476BR	15/04/2019
AHD5124	H19536	18/02/2019	181 VIII	BG664547895BR	15/04/2019
ADR9692	H19584	18/02/2019	181 XVII	BG664549397BR	22/04/2019
AQT8800	H19624	26/02/2019	181 VIII	BG664548992BR	22/04/2019
DRL5413	H19626	26/02/2019	181 XIX	BG664549613BR	22/04/2019
EUO5228	H19635	27/02/2019	181 VIII	BG664549627BR	22/04/2019
ASP1828	E007934870	11/02/2019	208	BG664547705BR	08/04/2019
AJY3134	E007934876	19/02/2019	230 II	BG664548785BR	18/04/2019
AEM8028	E008081246	21/11/2018	250 I	BG664545758BR	25/03/2019
AQN3263	E008081414	05/12/2018	181 VIII	BG850593515BR	22/04/2019

MUNICÍPIO DE TELÊMACO BORBA
ESTADO DO PARANÁ

Poder Executivo
TBTRAN

EJT4933	E008081424	20/12/2018	181 VIII	BG850593745BR	22/04/2019
ACE8784	E008081837	19/12/2018	250 I	BG850593422BR	22/04/2019
BRF2265	E008081865	24/02/2019	228	BG664548895BR	18/04/2019
AOR0120	E008148699	09/12/2018	228	BG664550214BR	22/04/2019
AMG5158	E008148749	21/12/2018	228	BG850593100BR	22/04/2019
AMG5158	E008148750	21/12/2018	186 I	BG850593113BR	22/04/2019
ASK9601	E008163995	05/12/2018	208	BG664549692BR	**/**/****
IAF4426	E008176327	18/02/2019	181 IX	BG664548745BR	18/04/2019
EJT4933	E008176329	22/02/2019	252 I	BG664548944BR	18/04/2019
AOK7511	E008480140	24/02/2019	208	BG664548842BR	18/04/2019
ALK0148	E008481670	08/02/2019	250 I	BG664547541BR	08/04/2019
ARN0345	E008481693	21/02/2019	230 II	BG664548825BR	18/04/2019
AGW8870	E008481694	21/02/2019	181 VIII	BG664548808BR	18/04/2019
AWT4413	E008481835	22/02/2019	181 XIX	BG664548900BR	18/04/2019
HSX0991	T001497378	19/12/2018	202 I	BG828175410BR	15/04/2019

MUNICÍPIO DE TELÊMACO BORBA
ESTADO DO PARANÁ

Poder Executivo
TBTRAN

Transcorrido o prazo acima, sem a retirada da autuação, fica(m) o(s) notificado(s) ciente(s) da notificação nos Termos do Art.282 da Lei n.9503, de 23/09/1997, e seus Parágrafos 4 e 5 (acrescidos pela Lei 9.602/1998),

Telêmaco Borba, 15 de março de 2019.

Sidney Sergio Lourenção
Divisão Municipal de Segurança Pública e Trânsito

PREFEITURA MUNICIPAL DE TELÊMACO BORBA
SECRETARIA MUNICIPAL DE ADMINISTRAÇÃO
DIVISÃO DE LICITAÇÕES

P.M.T.B
Fls. _____

TERMO DE ADJUDICAÇÃO DE PROCESSO LICITATÓRIO

O(A) Pregoeiro(a) DANIELLE VIEIRA KUNA no uso das atribuições que lhe são conferidas pela legislação em vigor, especialmente a Lei nº 8.666/93 e alterações posteriores, resolve:

1 – Adjudicar a presente licitação nestes termos:
a) Processo nº 4512
b) Pregão Presencial nº 16/2019
c) Data da adjudicação:
d) Objeto: Registro de preços para serviço de aplicação de CBUQ - Concreto Betuminoso Usinado a Quente com fornecimento de materiais, equipamentos e mão de obra

Recapeamento Asfáltico

EMPRESA: DAYANE SOVINSKI RODRIGUES EIRELI - ME

Item	Nome do produto/serviço	Quantidade	Unidade	Preço máximo unitário
1	Recomposição de base com brita graduada, incluso fornecimento do material, transporte e compactação.	2.000,00	MT3	R$118,95
2	Limpeza de superfícies com jato de alta pressão de ar e água.	100.000,00	M²	R$2,18
3	Pintura de ligação com emulsão RR-1C.	100.000,00	M²	R$1,81
4	Fresagem de pavimento asfáltico, em locais com nível alto de interferência.	5.000,00	M²	R$6,76
5	Imprimação de base de pavimentação com emulsão CM-30.	40.000,00	M²	R$6,70
6	Fabricação, transporte e aplicação de concreto betuminoso usinado á quente (CBUQ), cap 50/70, camada de rolamento, espessura de 5,0cm.	13.000,00	TON	R$359,10

VALOR TOTAL DA EMPRESA: R$ 5.607.000,00

Tapa-Buracos

EMPRESA: DAYANE SOVINSKI RODRIGUES EIRELI - ME

Item	Nome do produto/serviço	Quantidade	Unidade	Preço máximo unitário
1	Serviço de recomposição de pavimentação asfáltica (tapa buraco) em vias urbanas, com CBUQ, com fornecimento de todo material, equipamento e mão de obra, conforme Termo de Referência.	3.000,00	M²	R$76,33

VALOR TOTAL DA EMPRESA: R$ 228.990,00

VALOR TOTAL DO LOTE: R$ 228.990,00

A validade do ato adjudicatório contido neste termo, sujeita-se à homologação do processo licitatório pela autoridade superior.

Telêmaco Borba, 15 de março de 2019

_____
DANIELLE VIEIRA KUNA
Pregoeiro

OUVIDORIA
Elogie
Sugira
Critique
Denuncie
0800 42 2030
Nós queremos ouvir você!
TELÊMACO BORBA
PREFEITURA