Edição 1070 - Editado em 10 Páginas

Boletim Oficial

Instituído pela Lei Mun. 1339 de 14/05/2002 e Regulamentado pelo decreto Mun. 10060

Telêmaco Borba, 11 de setembro de 2017

DIVISÃO MUNICIPAL DE SEGURANÇA PÚBLICA E TRÂNSITO

Em cumprimento ao disposto na Resolução 619/2016 do CONTRAN, notificamos que foi lavrada a autuação de infração cometida com o veículo de sua propriedade, podendo V. S.ª indicar o condutor infrator, bem como oferecer defesa da autuação junto à TBTRAN até 26/10/2017.

Placa Veículo	Auto Infração	Data Infração	Código Infração
AAK1578	279150H000015706	22/08/2017	55412
AAY6350	116100E007934400	26/08/2017	65300
ACJ6994	279150H000015912	31/08/2017	55411
AEF1927	279150H000015922	25/08/2017	55412
AFP1927	279150H000015917	23/08/2017	55412
AFW8221	279150H000015919	01/09/2017	55413
AIE0936	279150H000015407	01/09/2017	76252
AJZ2112	279150H000015644	31/08/2017	55414
AKE5822	279150H000015405	01/09/2017	55412
AKF6422	279150H000015703	30/08/2017	76252
ALL7047	116100E007934917	27/08/2017	60502
ALZ0680	279150H000015586	31/08/2017	55411
AMU6228	279150H000015827	23/08/2017	55412
ANZ7090	279150H000015539	01/09/2017	54600
AOF4593	279150H000015543	04/09/2017	55411
AOV7750	279150H000015831	01/09/2017	54521
APR7320	279150H000015540	24/08/2017	55412
ARH7929	279150H000015538	31/08/2017	55680
ARP2122	116100E007934919	27/08/2017	72340
ARQ6437	279150H000015542	04/09/2017	55411
ASB0469	279150H000015591	01/09/2017	55411
ASW4491	116100E007934909	26/08/2017	72340
ATB6360	279150H000015642	30/08/2017	65300
ATG4146	279150H000015830	01/09/2017	76331
ATI4720	279150H000015588	31/08/2017	55414
ATO8404	279150H000015545	04/09/2017	55411
ATR6739	279150H000015587	31/08/2017	54526
AUE7263	279150H000015541	04/09/2017	55680
AVS9723	279150H000015921	25/08/2017	55412
AVU6621	116100E007934911	26/08/2017	72340
AVV6925	279150H000015705	21/08/2017	55412
AWA0732	279150H000015707	23/08/2017	55412
AWL8837	279150H000015708	01/09/2017	55411
AXD1136	279150H000015828	31/08/2017	54600
AYK3786	116100E007934940	28/08/2017	72340
AYW2528	279150H000015920	24/08/2017	55412
AYY3094	116100E007935075	29/08/2017	72340
AZA1677	116100E007642291	30/08/2017	60501
AZC6619	116100E007644888	30/08/2017	57380
AZH8304	279150H000015645	31/08/2017	55417
BAM6941	279150H000015915	31/08/2017	76252
BAZ8437	279150H000015918	01/09/2017	55411
BEE0678	279150H000015704	30/08/2017	76251
BGY3477	279150H000015916	23/08/2017	55412
BIR1288	279150H000015590	23/08/2017	55412
BQP1142	116100E007934910	26/08/2017	65300
BQP1142	116100E007934920	27/08/2017	72340
BSC1096	279150H000015711	04/09/2017	54526
CLI6104	116100E007934916	26/08/2017	60502
DDZ5726	279150H000015710	04/09/2017	54600
EEN0018	116100E007934914	26/08/2017	65300
EQG7409	279150H000015589	01/09/2017	55411
HFK9559	279150H000015643	30/08/2017	65300
MGO2247	279150H000015646	31/08/2017	71021
MLE4080	279150H000015404	01/09/2017	76251
NJL5155	116100E007934918	27/08/2017	72340
OKX4006	279150H000015709	25/08/2017	55412
PYL1211	279150H000015544	04/09/2017	55680
PYN0341	116100E007934915	26/08/2017	72340

DIVISÃO MUNICIPAL DE SEGURANÇA PÚBLICA E TRÂNSITO

Em cumprimento ao disposto na Resolução 619/2016 do CONTRAN, notificamos que foi imposta a penalidade de MULTA em decorrência do cometimento da infração de trânsito, dispondo V. S.ª oferecer recurso contra a infração junto à TBTRAN até 30/10/2017, o qual será remetido à JARI para julgamento.

Placa Veículo	Auto Infração	Data Infração	Código Infração	Valor Infração
AAF3335	279150H000014827	30/06/2017	55680	R$ 195,23
AAO8357	279150H000015370	26/06/2017	55412	R$ 195,23
ABF0707	279150H000014826	30/06/2017	55680	R$ 195,23
ABW9156	279150H000014868	21/06/2017	55412	R$ 195,23
AES4379	279150H000015149	29/06/2017	65300	R$ 195,23
AFF9366	279150H000015359	22/06/2017	55412	R$ 195,23
AFF9366	279150H000015363	23/06/2017	55412	R$ 195,23
AFI4961	279150H000014919	23/06/2017	55417	R$ 195,23
AGK7317	279150H000015379	05/07/2017	76331	R$ 293,47
AGN1119	279150H000014833	30/06/2017	55680	R$ 195,23
AGN3549	279150H000015366	23/06/2017	55412	R$ 195,23
AGQ7374	116100E007644784	27/06/2017	65300	R$ 195,23
AGW7691	279150H000014825	30/06/2017	55680	R$ 195,23
AGW9412	279150H000014872	26/06/2017	55412	R$ 195,23
AGY6047	116100E007644153	20/06/2017	55411	R$ 195,23
AIB8582	279150H000014924	30/06/2017	76252	R$ 293,47
AJL9874	279150H000015354	29/06/2017	55680	R$ 195,23
AJW1348	279150H000015301	22/06/2017	55412	R$ 195,23
AKM1307	279150H000014820	29/06/2017	55414	R$ 195,23
ALB9053	279150H000015360	22/06/2017	55412	R$ 195,23
AMB0127	279150H000014874	26/06/2017	55412	R$ 195,23
ANG9733	279150H000015362	22/06/2017	55412	R$ 195,23
ANJ7280	116100E007644778	24/06/2017	58194	R$ 880,41
ANM3481	279150H000014918	22/06/2017	76331	R$ 293,47
ANO1285	279150H000015352	29/06/2017	55417	R$ 195,23
ANX5828	279150H000015373	04/07/2017	55411	R$ 195,23
AOF6705	279150H000015304	30/06/2017	55680	R$ 195,23
AOK5136	279150H000014832	30/06/2017	54526	R$ 195,23
AOM6561	279150H000015365	23/06/2017	55412	R$ 195,23
AOS7094	116100E007642451	20/06/2017	55411	R$ 195,23
APA1523	116100E007644779	24/06/2017	61650	R$ 195,23
APF5539	279150H000015358	30/06/2017	54526	R$ 195,23
APF8485	279150H000015144	29/06/2017	55417	R$ 195,23
APK8267	279150H000014823	30/06/2017	54526	R$ 195,23
APN9560	279150H000014869	30/06/2017	55411	R$ 195,23
APP3420	279150H000014834	30/06/2017	55414	R$ 195,23
APQ1267	279150H000015374	04/07/2017	65300	R$ 195,23
AQC7414	279150H000015308	30/06/2017	55411	R$ 195,23
AQF3856	279150H000015306	30/06/2017	55411	R$ 195,23
AQH3668	279150H000014875	04/07/2017	76251	R$ 293,47
AQP1743	279150H000014921	28/06/2017	54526	R$ 195,23
AQT0537	279150H000015367	23/06/2017	55412	R$ 195,23
ARE3566	279150H000014926	23/06/2017	55412	R$ 195,23
ARF6594	279150H000015150	22/06/2017	55412	R$ 195,23
ARV4516	279150H000014831	30/06/2017	55680	R$ 195,23
ASO0873	116100E007643363	27/06/2017	65300	R$ 195,23
ASP7813	279150H000014631	21/06/2017	55412	R$ 195,23
ASS2931	279150H000015378	05/07/2017	76331	R$ 293,47
ASX5706	279150H000014927	29/06/2017	71021	R$ 195,23
ATD1288	279150H000014634	23/06/2017	55412	R$ 195,23
ATL0717	279150H000014636	05/07/2017	54526	R$ 195,23
ATT1793	116100E007644247	24/06/2017	65640	R$ 293,47
AUC9912	279150H000015372	04/07/2017	76252	R$ 293,47
AUP5370	279150NIC0001698	06/09/2017	50020	R$ 195,23
AUS6955	279150H000015375	05/07/2017	55413	R$ 195,23
AVM4451	116100E007639602	23/06/2017	65300	R$ 195,23
AVN5960	279150H000014836	05/07/2017	76252	R$ 293,47
AVX6604	279150H000015357	30/06/2017	54526	R$ 195,23
AVY2573	279150H000014922	29/06/2017	55412	R$ 195,23
AWS8949	116100E007644152	20/06/2017	55411	R$ 195,23
AWT8109	116100E007644080	22/06/2017	55250	R$ 130,16
AXC7374	279150H000015300	29/06/2017	60501	R$ 293,47
AXD3750	279150H000015371	26/06/2017	55412	R$ 195,23
AXE9230	279150NIC0001699	06/09/2017	50020	R$ 195,23
AXS6934	279150H000014822	22/06/2017	55412	R$ 195,23
AXS6934	279150H000015299	21/06/2017	55412	R$ 195,23
AYD5746	279150H000014830	30/06/2017	55680	R$ 195,23
AYD7582	116100E007644081	22/06/2017	54521	R$ 195,23
AYG0678	279150NIC0001700	06/09/2017	50020	R$ 293,47
AYQ7334	116100E007643535	27/06/2017	60501	R$ 293,47
AYZ9934	279150H000015355	29/06/2017	55412	R$ 195,23
AZH4572	279150H000014835	30/06/2017	55414	R$ 195,23
AZJ8253	279150H000014629	28/06/2017	55417	R$ 195,23
AZV1935	279150H000015376	28/06/2017	55412	R$ 195,23
AZY1022	279150H000014630	29/06/2017	55411	R$ 195,23
BAN0613	279150H000015353	29/06/2017	55680	R$ 195,23
BAP7802	279150H000015351	29/06/2017	76251	R$ 293,47
BAT1728	279150H000014635	05/07/2017	54526	R$ 195,23
BET0173	279150H000015307	30/06/2017	54600	R$ 130,16
BEY7779	279150H000014632	23/06/2017	55412	R$ 195,23
BZM3551	279150H000015377	05/07/2017	57380	R$ 293,47
CDK3890	279150H000015145	29/06/2017	65300	R$ 195,23
CIE7167	116100E007641170	25/06/2017	65300	R$ 195,23
CIE7167	116100E007644083	22/06/2017	65300	R$ 195,23
COX4767	116100E007642452	20/06/2017	55411	R$ 195,23
CRD6279	279150H000014920	28/06/2017	54522	R$ 195,23
CRR7177	279150H000014800	13/06/2017	55412	R$ 195,23
CVC0037	279150H000014923	30/06/2017	76251	R$ 293,47
DHK0792	279150H000015303	30/06/2017	76251	R$ 293,47
DLB3011	116100E007643937	22/06/2017	60501	R$ 293,47
DMD4347	279150H000015361	22/06/2017	55412	R$ 195,23

DMI6271	116100E007641443	28/06/2017	55250	R$ 130,16
DTU0066	116100E007643969	25/06/2017	65300	R$ 195,23
DZC8138	279150H000014821	21/06/2017	55412	R$ 195,23
EMK1547	279150H000014628	28/06/2017	54526	R$ 195,23
ENY0414	279150H000015302	30/06/2017	54526	R$ 195,23
ETX6292	279150H000015356	29/06/2017	55411	R$ 195,23
EUJ5139	116100E007641169	25/06/2017	65300	R$ 195,23
EUJ5139	116100E007641171	25/06/2017	65300	R$ 195,23
EUJ5139	279150H000015147	29/06/2017	65300	R$ 195,23
EZW9179	279150NIC0001697	06/09/2017	50020	R$ 195,23
FIC8625	279150H000014877	04/07/2017	55412	R$ 195,23
HDK5030	116100E007644906	30/06/2017	65640	R$ 293,47
INI5959	116100E007642281	20/06/2017	55414	R$ 195,23
KFB5665	279150H000014824	30/06/2017	54526	R$ 195,23
KLR8436	279150H000015148	29/06/2017	65300	R$ 195,23
LXF4317	279150H000015146	29/06/2017	57380	R$ 293,47
LXI3698	279150H000014873	26/06/2017	55412	R$ 195,23
MAW3450	116100E007644079	22/06/2017	53800	R$ 130,16
MIE2926	279150H000014925	30/06/2017	54522	R$ 195,23
NBN0303	116100E007643968	25/06/2017	54522	R$ 195,23
NEL3987	116100E007644082	22/06/2017	55090	R$ 130,16
NFO5047	279150H000014828	30/06/2017	55680	R$ 195,23
NIJ8928	279150H000015364	23/06/2017	55412	R$ 195,23
OAE0901	279150H000014871	30/06/2017	54600	R$ 130,16
ONM1606	279150NIC0001696	06/09/2017	50020	R$ 195,23
PUP5342	279150H000014829	30/06/2017	55680	R$ 195,23

DIVISÃO MUNICIPAL DE SEGURANÇA PÚBLICA E TRÂNSITO

Em cumprimento ao disposto na Resolução 619/2016 do CONTRAN, notificamos que foi imposta a penalidade de ADVERTÊNCIA em decorrência de cometimento da infração de trânsito, dispondo V. S.ª oferecer recurso contra a infração junto à TBTRAN até 30/10/2017, o qual será remetido à JARI para julgamento.

Placa Veículo	Auto Infração	Data Infração	Código Infração	Documento de Habilitação
NXZ0112	116100E007644785	27/06/2017	72340	04497811217

CONVITE

A Administração Municipal de Telêmaco Borba, por meio da Secretaria Municipal de Saúde, convida Vossa Senhoria e distinta Família, para participar da Audiência Pública da Saúde, referente ao 2.º Quadrimestre de 2017, a realizar-se no próximo dia 28 de setembro de 2017 (quinta-feira), às 19h00min, no Plenário da Câmara Municipal de Vereadores.

Contamos com sua valiosa presença, imprescindível para o sucesso do evento.

Telêmaco Borba, 29 de agosto de 2017.

Edemilson Siqueira Pukanski
Secretário Municipal de Saúde

Márcio Artur de Matos
Prefeito

EDITAL DE PREGÃO PRESENCIAL 099/2017 –TÊNIS, MEIAS E MOCHILAS ESCOLARES – REGISTRO DE PREÇO

A Pregoeira da Prefeitura do Município de Telêmaco Borba, Estado do Paraná, convoca a empresa para sessão pública de apresentação e análise de amostras, conforme abaixo:

LOTE 1 – MEIAS

EMPRESA: SANDRA REGINA ALINO DA SILVA – CORNÉLIO PROCÓPIO – 2ª COLOCADA

Ficam convocadas também as demais empresas participantes e a quem interessar possa para a sessão pública de análise de amostras, lavratura da ata e prosseguimento do processo licitatório, que será realizada no dia 19/09/2017 às 14h00min na Divisão de Licitação sita à Rua Tiradentes, 500 – Centro – Telêmaco Borba – Pr.

Telêmaco Borba, 11 de setembro de 2017.

Matilde Maria Bittencourt
Pregoeira

EXTRATO - ATA DE REGISTRO DE PREÇOS

Ata de Registro de Preços	N° 200/2017
Pregão Presencial	Nº. 106/2017
Contratante	MUNICÍPIO DE TELÊMACO BORBA
Contratado	EDNA REGINA GALVÃO FLORINDO 45103321904
Objeto	AQUISIÇÃO DE SACOS PARA EXUMAÇÃO, CRUZ, PLACAS EM BRONZE E MARMORE PARA O CEMITÉRIO
Valor	R$ 45.395,00
Prazo	VIGÊNCIA ATÉ 10/09/2018

EXTRATO CONTRATUAL

Aditivo Nº	PRIMEIRO
Contrato N.º	123/2016
Edital de Convocação	001/2016
Protocolo Nº	006443/2016
Data	11/09/2017
Contratante	Município de Telêmaco Borba
Contratada	SIM – SISTEMA INTEGRADO DE IMAGEM EM MEDICINA S/C LTDA
Prazo	Prorroga-se o prazo do Contrato por amis 12 (doze) meses a partir de 11/08/2017
Valor	R$ 144.000,00
Dotação	1190-12.001.10.301.1001.2118.3390.38.50.50
Aditivo Nº	PRIMEIRO
Contrato N.º	120/2016
Edital de Convocação	001/2016
Protocolo Nº	006494/2016
Data	11/09/2017
Contratante	Município de Telêmaco Borba
Contratada	SIM – SISTEMA INTEGRADO DE IMAGEM EM MEDICINA S/C LTDA
Prazo	Prorroga-se o prazo do Contrato por amis 12 (doze) meses a partir de 11/08/2017
Valor	R$ 460.000,00
Dotação	1190-12.001.10.301.1001.2118.3390.38.50.50

D E C R E T O N.º 2 4 3 9 6, DE 11 DE SETEMBRO DE 2017

O PREFEITO MUNICIPAL DE TELÊMACO BORBA, ESTADO DO PARANÁ, usando das atribuições que lhe são conferidas,

R E S O L V E

Art. 1º CANCELAR a extensão de jornada de trabalho, concedida de acordo com o Capítulo VIII, Seção I, Art. 37 e 39 da Lei Municipal n.º 1866 de 08 de março de 2012, remunerada de acordo com o Nível/Classe de Enquadramento Individual constante no Anexo III da Lei Municipal n.º 1882 de 05 de abril de 2012, conforme abaixo especificado:

Cancelamento da Extensão de Jornada:

Nº	Nome	Mat.	Lotação	Cancelar
01	ALINE CAROL DUTRA DE CAMPOS	10.200	ESCOLA MUNICIPAL MARECHAL ARTHUR DA COSTA E SILVA	01/09/2017

Art. 2º Revogam-se as disposições em contrário.

PAÇO DAS ARAUCÁRIAS, EM TELÊMACO BORBA, ESTADO DO PARANÁ, em 11 de setembro de 2017.

Marcio Artur de Matos
Prefeito

Rubens Benck
Procurador Geral do Município

D E C R E T O N.º 2 4 3 9 7, DE 11 DE SETEMBRO DE 2017

O PREFEITO MUNICIPAL DE TELÊMACO BORBA, ESTADO DO PARANÁ, usando das atribuições que lhe são conferidas,

R E S O L V E

Art. 1º ESTENDER a jornada de trabalho de acordo com o Capítulo VIII, Seção I, Art. 37 e 39 da Lei Municipal n.º 1866 de 08 de março de 2012, remunerada de acordo com o Nível/Classe de Enquadramento Individual constante no Anexo III da Lei Municipal n.º 1882 de 05 de abril de 2012, conforme abaixo especificado:

EXTENSÃO DE JORNADA PARA 40 HORAS SEMANAIS

Nº	Nome	Mat.	Lotação	CONCEDER A PARTIR
1	LUANA MARTINS CIONEK	10704	ESCOLA MUNICIPAL PROFESSOR PAULO FREIRE	04/09/2017
2	ROSENILDA PROENÇA DA SILVA	9945	ESCOLA MUNICIPAL DOM BOSCO	04/09/2017

Art. 2º Revogam-se as disposições em contrário.

PAÇO DAS ARAUCÁRIAS, EM TELÊMACO BORBA, ESTADO DO PARANÁ, em 11 de setembro de 2017.

Marcio Artur de Matos
Prefeito

Rubens Benck
Procurador Geral do Município

D E C R E T O Nº 2 4 3 9 8, DE 11 DE SETEMBRO DE 2017

O PREFEITO MUNICIPAL DE TELÊMACO BORBA, ESTADO DO PARANÁ, usando das atribuições que lhe são conferidas,

R E S O L V E

Art. 1º JULGAR frustrado o item 05 da licitação na modalidade de Pregão Presencial nº 103/2017 – PMTB, protocolo nº 38958/2017, que tem por objeto aquisição de carne bovina, carne suína e carne de aves.

Art. 2º Revogam-se as disposições em contrário.

PAÇO DAS ARAUCÁRIAS, EM TELÊMACO BORBA, ESTADO DO PARANÁ, em 11 de setembro de 2017.

Marcio Artur de Matos
Prefeito

Rubens Benck
Procurador Geral do Município

D E C R E T O Nº 2 4 3 9 9, DE 11 DE SETEMBRO DE 2017

O PREFEITO MUNICIPAL DE TELÊMACO BORBA, ESTADO DO PARANÁ, usando das atribuições que lhe são conferidas e,

Considerando a solicitação de rescisão contratual registrada às fls. 259 a 263, do processo licitatório na modalidade Pregão Presencial sob o protocolo nº 71/2017;

Considerando o parecer jurídico emitido pela Procuradoria Geral do Município, conforme fls. 268 a 270 do citado processo.

R E S O L V E

Art. 1º Rescindir o contrato firmado entre a Contratante Prefeitura Municipal de Telêmaco Borba e a contratada Top Engenharia, Incorporadora e Loteadora EIRELI – ME, inscrita no CNPJ sob o nº 16.585.005/0001-63, instrumento firmado sob o número 065/2017 - processo licitatório na modalidade Pregão Presencial sob o protocolo nº 71/2017, cujo objeto é a contratação de serviço de levantamento topográfico planimétrico, com fulcro no art.79, inciso II da Lei 8666/93.

Art. 2º Aplicam-se ao contrato ora rescindido as disposições da Lei n.º 8666/93 e suas alterações, assim como as suas cláusulas contratuais.

Art. 3º Este Decreto entra em vigor na data de sua publicação, revogando as disposições em contrário.

PAÇO DAS ARAUCÁRIAS, EM TELÊMACO BORBA, ESTADO DO PARANÁ, em 11 de setembro de 2017.

Marcio Artur de Matos
Prefeito

Rubens Benck
Procurador Geral do Município

P O R T A R I A N.º 3 7 5 9

O PREFEITO MUNICIPAL DE TELÊMACO BORBA, ESTADO DO PARANÁ, usando das atribuições que lhe são conferidas,

R E S O L V E

Art. 1º Constituir Comissão Especial para organização e conclusão de todas as atividades relacionadas ao evento denominado "Semana da Cultura", que acontecerá no período de 18 a 23 de setembro de 2017, a qual será integrada pelos seguintes servidores:

- Antônio Marcos Afonso;
- Ariane Campos Ilhéo;
- Fabrício Nunes Flores;
- Jaily Ketty Neves;
- Maria Priscila Gomes;
- Rita de Cássia Carneiro Costa Manosso;
- Roldiney Ignácio dos Reis;
- Samuel Carneiro Martins;
- Sírio De Castro Ribas Júnior;
- Vilma Aparecida Araújo.

Parágrafo Único - Os serviços não serão remunerados, considerando-os de grande relevância ao Município.

Art. 2º A nomeação dos referidos membros vigorará até finalização do evento, incluído eventuais demandas posteriores ao encerramento do mesmo.

Art. 3º Esta Portaria entra em vigor na data da sua publicação e revoga as disposições em contrário.

PAÇO DAS ARAUCÁRIAS, EM TELÊMACO BORBA, ESTADO DO PARANÁ, em 11 de setembro de 2017.

Marcio Artur de Matos
Prefeito

Rubens Benck
Procurador Geral do Município

P O R T A R I A N.º 3 7 6 0

O PREFEITO MUNICIPAL DE TELÊMACO BORBA, ESTADO DO PARANÁ, usando das atribuições que lhe são conferidas e de conformidade com o disposto na Lei Municipal nº 1.341, de 14 de maio de 2002,

R E S O L V E

Art. 1º AUTORIZAR a concessão de Suprimento de Fundos no valor de R$ 555,00 (Quinhentos e cinquenta e cinco reais), ao servidor RODRIGO OTAVIO SAFRAITER, matrícula nº 10321, nos termos do Art. 4º da Lei nº 1341/2002.

Elemento da despesa:

33.90.39.96.00	Serviços de Terceiros Pessoa Jurídica	R$ 555,00
	Total:	R$ 555,00

Art. 2º Revogam-se as disposições em contrário.

PAÇO DAS ARAUCÁRIAS, EM TELÊMACO BORBA, ESTADO DO PARANÁ, 11 de setembro de 2017.

Marcio Artur de Matos
Prefeito

Celso Elli Burakovski
Secretário Municipal de Finanças

Rubens Benck
Procurador Geral do Município

P O R T A R I A N.º 3 7 6 1

O PREFEITO MUNICIPAL DE TELÊMACO BORBA, ESTADO DO PARANÁ, usando das atribuições que lhe são conferidas e de conformidade com o disposto na Lei Municipal nº 1.341, de 14 de maio de 2002,

R E S O L V E

Art. 1º AUTORIZAR a concessão de Suprimento de Fundos no valor de R$ 1.000,00 (hum mil reais), ao servidor ELSON CARLOS FERREIRA, ocupante do cargo de Secretário Municipal, nos termos do Art. 4º da Lei nº 1341/2002.

Elemento da despesa:

33.90.39.96.00	Serviços de Terceiros – Pessoa Jurídica	R$ 500,00
33.90.30.96.00	Material de Consumo	R$ 500,00
	Total:	R$ 1.000,00

Art. 2º Revogam-se as disposições em contrário.

PAÇO DAS ARAUCÁRIAS, EM TELÊMACO BORBA, ESTADO DO PARANÁ, 11 de setembro de 2017.

Marcio Artur de Matos
Prefeito

Celso Elli Burakovski
Secretário Municipal de Finanças

Rubens Benck
Procurador Geral do Município

P O R T A R I A N.º 3 7 6 2

O PREFEITO MUNICIPAL DE TELÊMACO BORBA, ESTADO DO PARANÁ, usando das atribuições que lhe são conferidas e de conformidade com o disposto na Lei Municipal nº 1.341, de 14 de maio de 2002,

R E S O L V E

Art. 1º AUTORIZAR a concessão de Suprimento de Fundos no valor de R$ 300,00 (trezentos reais), a servidora ALESSANDRA DE FATIMA OLIVEIRA ROMÃO, ocupante do cargo de Técnico Municipal Nível Superior I/ Fiscalização de Receitas Tributárias, nos termos do Art. 4º da Lei nº 1341/2002.

Elemento da despesa:

33.90.39.96.00	Serviços de Terceiros – Pessoa Jurídica	R$ 300,00
	Total:	R$ 300,00

Art. 2º Revogam-se as disposições em contrário.

PAÇO DAS ARAUCÁRIAS, EM TELÊMACO BORBA, ESTADO DO PARANÁ, 11 de setembro de 2017.

Marcio Artur de Matos
Prefeito

Celso Elli Burakovski
Secretário Municipal de Finanças

Rubens Benck
Procurador Geral do Município

D E C R E T O N.º 2 4 4 0 0, 11 DE SETEMBRO DE 2017

O PREFEITO MUNICIPAL DE TELÊMACO BORBA, ESTADO DO PARANÁ, usando das atribuições que lhe são conferidas e,

Considerando o Memorando nº 107/2017, emitido pela Divisão de Licitação/SMA (fls. 517 – Protocolo 23553/2017), o qual solicitou parecer sobre a possibilidade de ANULAÇÃO do processo licitatório Protocolo 23553/2017, na modalidade Pregão Presencial nº 62/2017.

Considerando o Parecer Jurídico emitido pela Procuradoria Geral do Município, conforme fls. 518 a 519 (Protocolo 23553/2017), do processo licitatório na modalidade Pregão Presencial nº 62/2017, o qual sugere a ANULAÇÃO do supracitado processo.

R E S O L V E

Art. 1º ANULAR o processo licitatório na modalidade Pregão Presencial nº 62/2017, Protocolo 23553/2017, que tem como objeto registro de preço para serviço de manutenção preventiva e corretiva de equipamentos médico-hospitalares e odontológicos com fornecimento de peças e insumos, anulando por consequência o Contrato nº 077/2017.

Art. 2º Revogam-se as disposições em contrário.

PAÇO DAS ARAUCÁRIAS, EM TELÊMACO BORBA, ESTADO DO PARANÁ, 11 de setembro de 2017.

Marcio Artur de Matos
Prefeito

Rubens Benck
Procurador Geral do Município

D E C R E T O N.º 2 4 4 0 1, DE 11 DE SETEMBRO DE 2017

O PREFEITO MUNICIPAL DE TELÊMACO BORBA, ESTADO DO PARANÁ, usando das atribuições que lhe são conferidas,

R E S O L V E

Art. 1º RETIFICAR o artigo primeiro do Decreto n.º 24392, publicado no Boletim Oficial no dia 04-09-2017, Edição nº 1067, o qual passa a vigorar com a seguinte redação:

"Art. 1º EXONERAR, a pedido, a partir de 23 de agosto de 2017, a servidora Luciane de Fatima da Silva, matrícula nº 10.476, do cargo do quadro de provimento efetivo denominado COZINHEIRA, lotada no Restaurante Municipal, na Divisão de Administração, na Secretaria Municipal de Administração. "

Art. 2º Revogam-se as disposições em contrário e ratificam-se os demais termos do Decreto n.º 24392, publicado no Boletim Oficial no dia 04-09-2017, Edição nº 1067.

PAÇO DAS ARAUCÁRIAS, EM TELÊMACO BORBA, ESTADO DO PARANÁ, 11 de setembro de 2017.

Marcio Artur de Matos
Prefeito

Rubens Benck
Procurador Geral do Município

MUNICÍPIO DE TELÊMACO BORBA
ESTADO DO PARANÁ
SECRETARIA MUNICIPAL DE ADMINISTRAÇÃO

CONCURSO PÚBLICO Nº. 01/2016
EDITAL DE CONVOCAÇÃO – 9º

O Prefeito Municipal de Telêmaco Borba, Estado do Paraná, no uso de suas atribuições, em conformidade com as condições gerais estabelecidas para o Concurso Público n.º **01/2016,** CONVOCA os candidatos abaixo relacionados a comparecerem na Divisão de Recursos Humanos da Secretaria Municipal de Administração da Prefeitura Municipal, para assinatura do Termo de Comparecimento e retirada da relação de documentos necessários para investidura no cargo público, no período de **12 de setembro à 18 de setembro de 2017,** de acordo com o disposto no Edital de abertura do C.P. nº 01/2016, conforme segue:

Nº	Geral	Nome do Candidato	Cargo/ Área
TÉCNICO MUNICIPAL DE NÍVEL SUPERIOR I			
1	1°	BIANCA DE SOUZA	Enfermagem
2	2°	ENI DO CARMO DE SOUZA	Enfermagem
3	3°	FABIA REGINA THEIS	Enfermagem
TÉCNICO MUNICIPAL DE NÍVEL MÉDIO I			
4	1°	ELOISE FERNANDA DA SILVEIRA	Enfermagem
5	2°	PAULA DANIELLY MARTINS NOCERA	Enfermagem
6	3°	FLÁVIO ANTONIO RODRIGUES	Enfermagem
ENSINO FUNDAMENTAL COMPLETO			
7	16°	ANGELA MARIA LEITE	Agente de Combate a Endemias
ENSINO FUNDAMENTAL INCOMPLETO			
8	5°	ANGELINO IZOEL DIAS DA SILVA	Artífice de Obras e Serviços Públicos/Pedreiro

Será igualmente considerado desistente o candidato que não comparecer no prazo determinado munido dos documentos necessários à sua nomeação, bem como, comparecendo, não apresentar todos os documentos necessários ou apresentá-los incompletos.

Paço das Araucárias em Telêmaco Borba, Paraná, em **11 de setembro de 2017**.

Luciano Alves da Costa
Divisão de Recursos Humanos

Izomar de Oliveira Pucci
Secretário Municipal de Administração

Márcio Artur de Matos
Prefeito

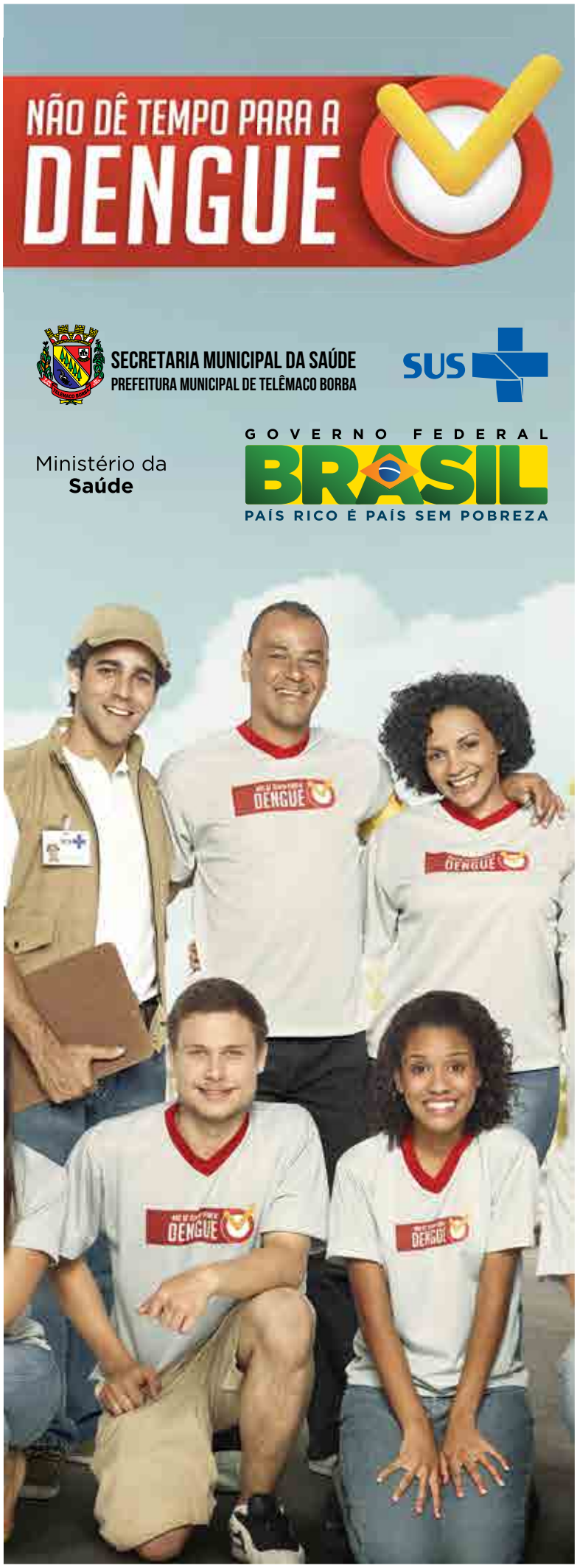

PREFEITURA MUNICIPAL DE TELÊMACO BORBA
SECRETARIA MUNICIPAL DE ADMINISTRAÇÃO
DIVISÃO DE LICITAÇÕES

P.M.T.B
Fls. _____

PROCESSO DE LICITAÇÃO NA MODALIDADE DE
Pregão Presencial N.º 108/2017
PROTOCOLO Nº 39095/2017

O Prefeito Municipal de Telêmaco Borba, no uso de suas atribuições e analisando o contido no procedimento licitatório epigrafado, resolve ***HOMOLOGAR*** a decisão constante do Termo de adjudicação em que a Comissão Permanente de Licitação, nomeados pelo Decreto nº 23959 de 09/03/2017, julgou vencedora a Empresa:

Fornecedor:

JCSBUENO

Item	Produto/Serviço	Marca	Unidade	Quantidade	Preço	Preço total
5	Cafeteira industrial, elétrica, nas seguintes especificações mínimas: Capacidade para 20 litros; Confeccionada em aço inox; Reservatório em aço inox; Cilíndrica; Com 2 torneiras; Termostato para controle de temperatura; Visor de nível reservatório de água; 3.000 watts; Consumo inferior a 3.00 kwh; Tempo de fervura inferior a 90 minutos; Volume da caldeira de 35 litros; Com coador de pano. Voltagem: 220v.	UNIVERSAL	UN	1,0000	R$1.859,00	R$1.859,00
6	Descascador industrial de legumes e frutas, nas seguintes especificações mínimas: Gabinete confeccionado em aço inoxidável; Com eixo abrasivo; Pés antiderrapantes; Com saída de água; Tampa e abertura para inspeção visual; Disco abrasivo de fácil remoção; Produção: 200kg/hora. Tensão 110V ou bivolt.	SKYMSEN	UN	4,0000	R$2.791,18	R$11.164,72
10	Liquidificador industrial, capacidade para 25 litros, nas seguintes especificações mínimas: Copo monobloco soldado em aço inox; Com tampa; Basculante; Com cavalete; Motor com potencia de 1,5 cv; Motor 3.300 rpm; Rotação baixa; Hélice em aço inox; Com pés antiderrapantes; Tensão: 110 volts. Produto em conformidade com a NR-12 e INMETRO.	SKYMSEN	UN	1,0000	R$1.360,00	R$1.360,00

JADER G M P COMERCIO ME

Item	Produto/Serviço	Marca	Unidade	Quantidade	Preço	Preço total
7	Fogão em Inóx de piso industrial com as seguintes especificações:Estrutura confeccionado totalmente em aço Inóx 304;Com 06 queimadores:Sendo 03 queimadores simples e 3	METALMAQ	UN	13,0000	R$3.449,00	R$44.837,00

PREFEITURA MUNICIPAL DE TELÊMACO BORBA
SECRETARIA MUNICIPAL DE ADMINISTRAÇÃO
DIVISÃO DE LICITAÇÕES

P.M.T.B
Fls. _____

	queimadores duplos em ferro fundido ,com controle individual das chamas Grelhas 300x300 em ferro fundido baixa pressãoPerfil 6,5 cm;Com 01 super forno com frente em aço inox e laterais em pintura eletrostática. Dimensões internas do forno: 95 X 70 X 30 cm (LXPXA)Dimensões externas do forno: 109 X 88 X 80 cm (LXPXA)Com 2 grades em cada fornoGrelhas e queimadores em ferro fundido;Parte superior do fogão em aço inox 304Pés tipo cantoneira confeccionado em aço inox 304Bandeja coletora de resíduos confeccionada em aço inóx 304;Medidas do fogão:115cm x 80cmX88 CM(LXPXA)Com registro e mangueira de gás (medindo 4 metros) próprio para uso do equipamento.Com manual de instruções e termo de garantia em português.					

PARALELAS COMERCIO DE MATERIAIS E EQUIPAMENTOS LTDA - EPP

Item	Produto/Serviço	Marca	Unidade	Quantidade	Preço	Preço total
8	Fogão industrial nas seguintes especificações mínimas: Para uso sobre piso; Com estrutura em aço; Dimensões (AxLxP) 80x140x105 cm; Revestido em aço carbono com pintura eletrostática; Alimentação a gás GLP; Com 6 queimadores duplos com ajuste gradual de chamas; Queimador em ferro fundido com pintura termo resistente, manipulos em baquelite individuais; Chapa com espessura de 1 mm;Grelha em ferro fundido com pintura termo resistente; Grelha nas medidas 40x40 cm; Com forno pintado em esmalte preto; Com 1 prateleira removível e regulável; Porta do forno em vidro panorâmico;Forno com paredes e fundo duplos isolados com lã de vidro chapa nº 18 (1,25mm), ou superior; Capacidade do forno de 100 litros;Acendimento manual; Registros de gás com manípulos expostos; Travamento mecânico na porta do forno; 4 pés fixos; Fabricado de acordo com a ABNT NBR-10148/2011.	VENANCIO	UN	1,0000	R$2.465,00	R$2.465,00

MAQ NEW COMÉRCIO DE MÁQUINAS PARA ESCRITÓRIO LTDA - EPP

Item	Produto/Serviço	Marca	Unidade	Quantidade	Preço	Preço total
1	Balança com visor digital tipo plataforma, nas seguintes especificações mínimas: Visor em LCD; Painel de fácil visualização; Capacidade de pesagem:	MICHELETTI	UN	1,0000	R$2.098,00	R$2.098,00

PREFEITURA MUNICIPAL DE TELÊMACO BORBA
SECRETARIA MUNICIPAL DE ADMINISTRAÇÃO
DIVISÃO DE LICITAÇÕES

P.M.T.B
Fls. _____

	0,1 kg a 250kg; Medidas da plataforma: 90x50 cm; Plataforma em aço inox; Plataforma altura do solo: entre 5 e 6 cm; Plataforma com pés ajustáveis; Funções: zerar, tara, trava ou aguarde; Tensão: 110 volts ou bivolt. Funcionamento também a bateria ou pilhas. Deverá acompanhar adaptador.					
14	Refrigerador industrial com as seguintes especificações minimas: Com 4 portas;Gabinete estruturado com acabamento interno e externo em chapa de aço inoxidável, liga18.8 - AISI 304; Com traseiro e fundo inferior externo em chapa galvanizada;Dotado de dreno de limpeza;Prateleiras internas em aço inox, vazadas e removíveis;Com espaçamento de aproximadamente 40 cm entre si;Portas com trincos e dobradiças em aço inox;Com aquecimento interno;Gaxetas de borracha macia, isolamento térmico em poliuretano e expandido entre as paredes;Unidade frigorífica hermética tecnicamente dimensionada;Tensão 110 V; Com evaporador aletado e condensação forçada e controle digital de temperatura de 0º a +7º;Dimensões externas: 1,20 m de comprimento x 0,70 m largura x 2,0 m altura; capacidade de 1000 litros;Com 4 pés em aço inox.Manual de instruções e termo de garantia em português.	GELOPAR	UN	4,0000	R$5.081,00	R$20.324,00

ALIRIO FERREIRA BARBOSA ME

Item	Produto/Serviço	Marca	Unidade	Quantidade	Preço	Preço total
2	Balcão (Buffet) de atendimento, nas seguintes especificações mínimas: Sistema de aquecimento por banho-maria; Com 8 cubas; Cubas padrão mundial aço inox AISI304 GN 1/2; Tampas cubas com pegador aço inox; Corpo todo em inox 430; Com passador a aparador de saliva em aço inox; Pés com rodízios e travas; Pintura pó eletrostática; Estrutura tubular com Ø de 1.1/2; Dimensões (AxLxP) 1220x1440x590 mm. Voltagem 110 volts.	VENANCIO	UN	1,0000	R$1.490,00	R$1.490,00
13	Processador industrial de alimentos, nas seguintes especificações mínimas:	FC2	UN	2,0000	R$2.650,00	R$5.300,00

PREFEITURA MUNICIPAL DE TELÊMACO BORBA
SECRETARIA MUNICIPAL DE ADMINISTRAÇÃO
DIVISÃO DE LICITAÇÕES

P.M.T.B
Fls. _____

	1 bocal de alimentação; Confeccionado em aço inox; Potencia do motor de 1/3 hp; Com chave seletora; Gabinete em aço inoxidável; Tampa superior e suporte do motor em alumínio; Com 2 discos fatiadores, 1 disco ralador e 3 discos desfiadores; Funções: ralar, desfiar e fatiar legumes, frutas, folhas, etc. Tensão: 110V ou bivolt. Deverá atender norma NR-12 e INMETRO portaria 371.					

MEGA DISTRIBUIDORA DE UTENSILIOS EIRELI ME

Item	Produto/Serviço	Marca	Unidade	Quantidade	Preço	Preço total
9	Liquidificador industrial, capacidade para 2 litros Nas seguintes especificações mínimas:Potencia 1200W;Copo em aço inox AISI 304;Copo com espessura de 1 mm;Copo com interior liso;Lamina em aço inox;Base/gabinete em aço escovado;Com pés antiderrapante;Alimentação 110 ou bivolt.Produto em conformidade com a NR-12 e INMETRO.	BERMAR	UN	16,0000	R$652,50	R$10.440,00

CAROLINA DE PROENCA STONOGA - EIRELI - ME

Item	Produto/Serviço	Marca	Unidade	Quantidade	Preço	Preço total
3	Batedeira planetária industrial nas seguintes especificações mínimas: Capacidade para bater 12 litros de massa;Com 6 velocidades;Estrutura em aço SAE 1020;Acabamento com pintura epóxi;Potência do motor (CV) de 1/3;Tacho ou cuba em inox;Com grades de segurança;Com rolamentos blindados;Engrenagens em aço espiral temperado;Com 3 batedores em alumínio;Chave liga/desliga;Tensão 110 volts ou bivolt;Produto deve atender a norma NR-12 do Ministério do Trabalho.	GASTROMAQ	UN	3,0000	R$3.294,00	R$9.882,00

NOVOTNY & SIMOES LTDA - ME

Item	Produto/Serviço	Marca	Unidade	Quantidade	Preço	Preço total
4	Buffets infantil com as seguintes especificações minímas:com resistência a seco;Estrutura tubular em aço inox brilhante AISI304;Com 8 Cubas GM de ½ e 100 cm de profundidade fabricadas em aço inox , com tampas com alças; Com rodízios giratórios rosqueados sendo 2 c/ trave e 2 s/ trave , para facilitar locomoção e limpeza, além de proporcionar quando necessário alinhamento do equipamento;Voltagem 110VTermostato de 20°C a	IBET	UN	13,0000	R$1.760,00	R$22.880,00

PREFEITURA MUNICIPAL DE TELÊMACO BORBA
SECRETARIA MUNICIPAL DE ADMINISTRAÇÃO
DIVISÃO DE LICITAÇÕES

P.M.T.B
Fls. _____

	120°C para controle da temperatura;Não utiliza água;Sistema de aquecimento patenteado de condução de calor;potencia:2000W.Consumo1038 KW/H;Com corre bandejas em 1 dos lados;Medidas: Altura total do Buffet 1050 mm /Altura do Self service 600 mm x Comprimento 1445 mm x Largura 595 mm.Medida do corre bandejas em aço inox: 1375 mm x 230 mm para este tamanho de Buffet.					
11	Liquidificador industrial, copo com capacidade nominal de 4 litros, nas seguintes especificações mínimas: Copo com alça inox; Alça com bordas rebatidas para o lado interno e soldadas em toda sua extensão de modo a não haver retenção de resíduos; Copo removível confeccionado em chapa de aço inox em peça única, sem soldas; Copo resistente a choques térmicos; Espessura do copo de 1mm; Hélice e copo em aço inox; Tampa em alumínio; Com tecla liga/desliga; Potencia do motor de 0,5CV; Com 1 velocidade; Laminas com ângulos diferenciados; Com trava de segurança; Com funções: liquidifca, tritura gelo e mistura; Base em nylon ou polipropileno; Base antiderrapante; Com certificação do INMETRO; Alimentação: 110V ou bivolt.	CEMAF	UN	3,0000	R$564,00	R$1.692,00
					TOTAL	**R$135.791,72**

ITENS FRUSTRADOS
Nenhum Item Frustado

ITENS DESERTOS
Nenhum Item Deserto

V A L O R T O T A L : R$135.791,72

Telêmaco Borba, 6 de setembro de 2017.

_____

Prefeito

OUVIDORIA
Elogie
Sugira
Critique
Denuncie
0800 42 2030
Nós queremos ouvir você!
Gestão 2017-2020
TELÊMACO BORBA
PREFEITURA
UM NOVO CAMINHO